

Sammlung architektonischer Entwürfe

DER STUDIRENDEN DER KÖNIGLICHEN TECHNISCHEN HOCHSCHULE ZU BERLIN.

Unterricht des Professor H. Ende, unter Mithilfe der Herren P. Köhler, L. Schupmann und H. Seeling.

STUDIENJAHRE 1883-1885.

Tafel 1.

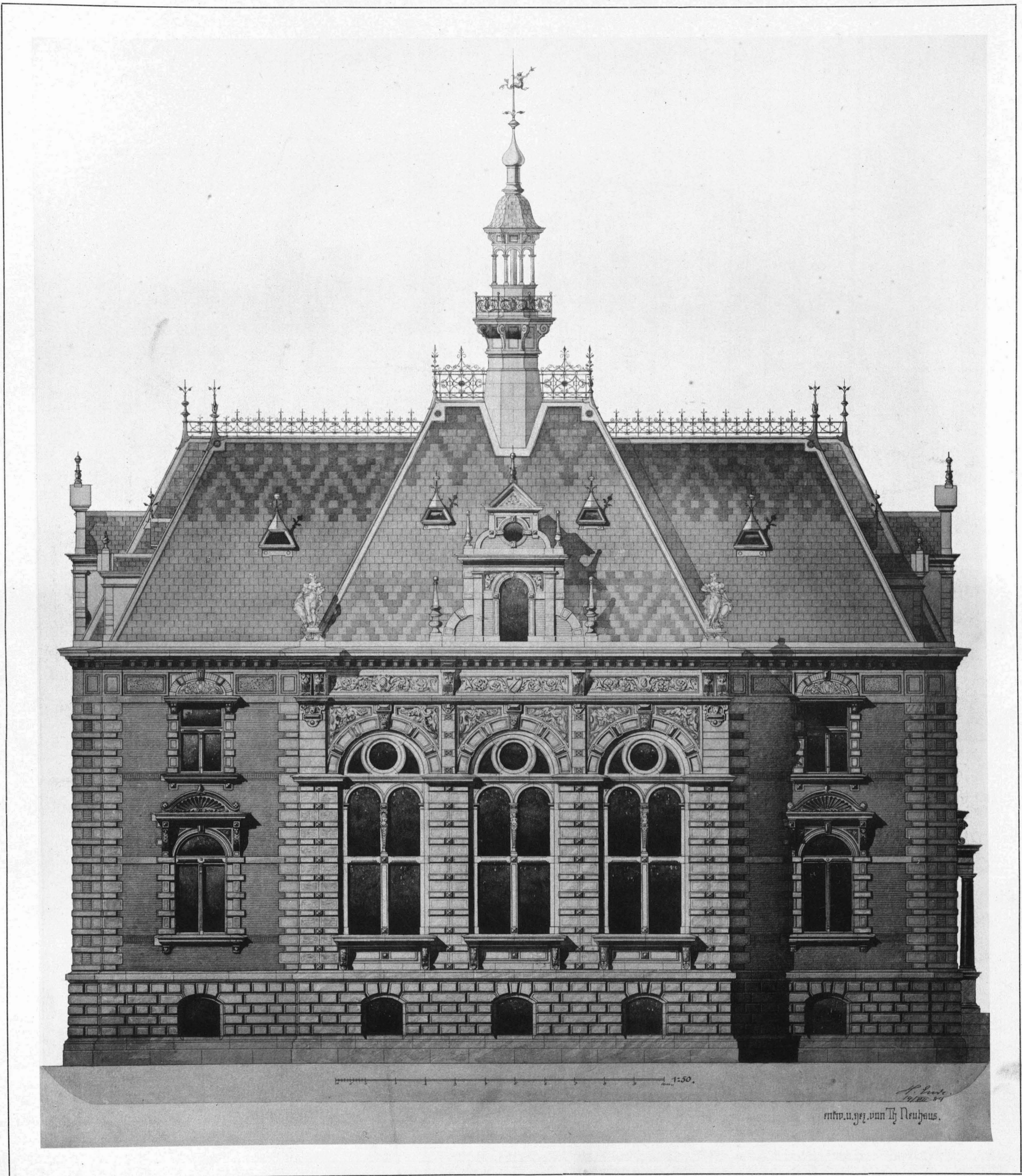

TH. NEUHAUS.

ENTWURF ZU EINEM STÄNDEHAUS.





Sammlung architektonischer Entwürfe

DER STUDIRENDEN DER KÖNIGLICHEN TECHNISCHEN HOCHSCHULE ZU BERLIN.

Unterricht des Professor H. Ende, unter Mithilfe der Herren P. Köhler, L. Schupmann und H. Seeling.

STUDIENJAHRE 1883-1885.

Tafel 2.

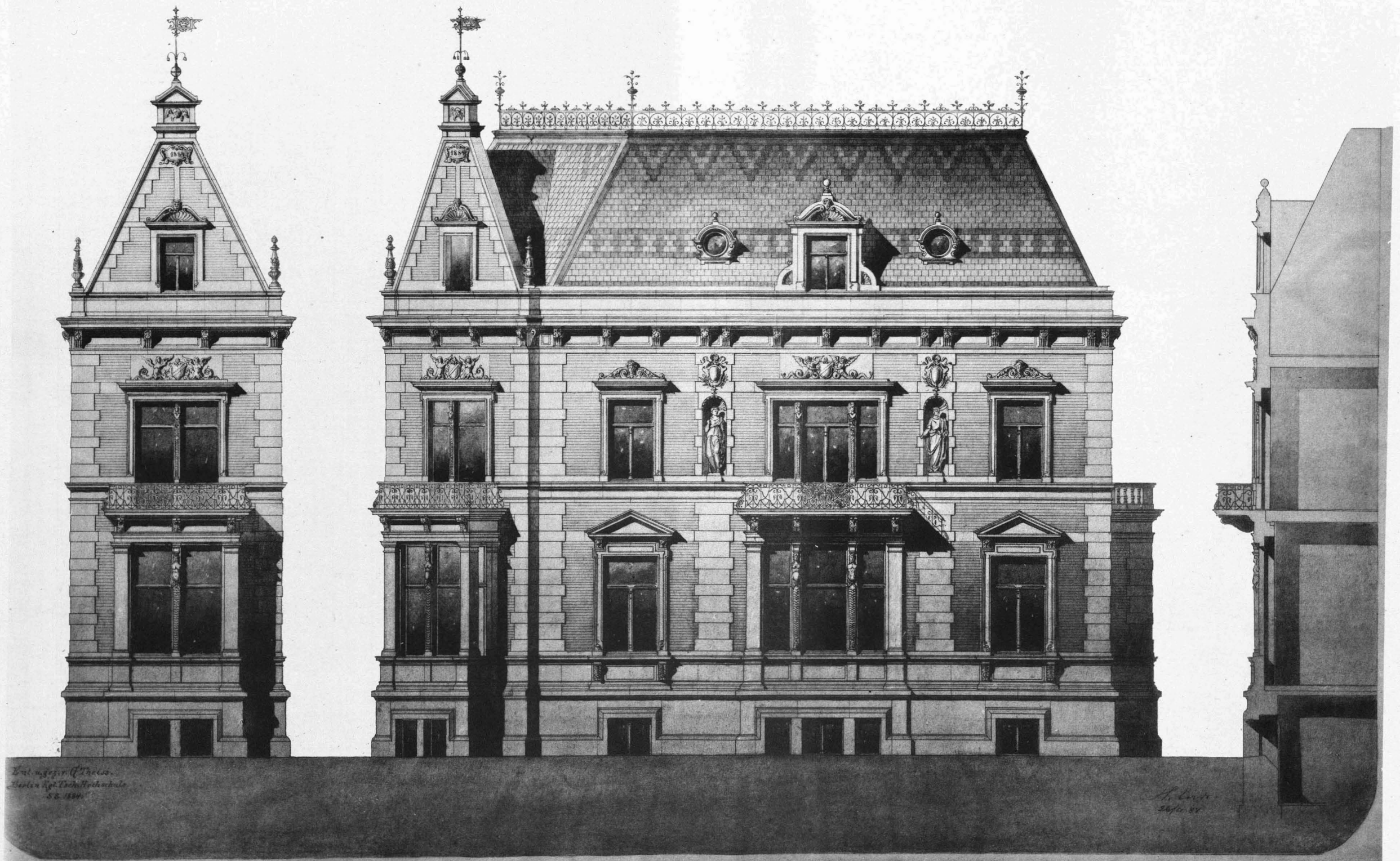

G. THEISS.

ENTWURF ZU EINEM WOHNGEBÄUDE.

Grundriss s. Tafel 43, 16.



Sammlung architektonischer Entwürfe

DER STUDIRENDEN DER KÖNIGLICHEN TECHNISCHEN HOCHSCHULE ZU BERLIN.

Unterricht des Professor H. Ende, unter Mithilfe der Herren P. Köhler, L. Schupmann und H. Seeling.

STUDIENJAHRE 1883-1885.

Tafel 3.

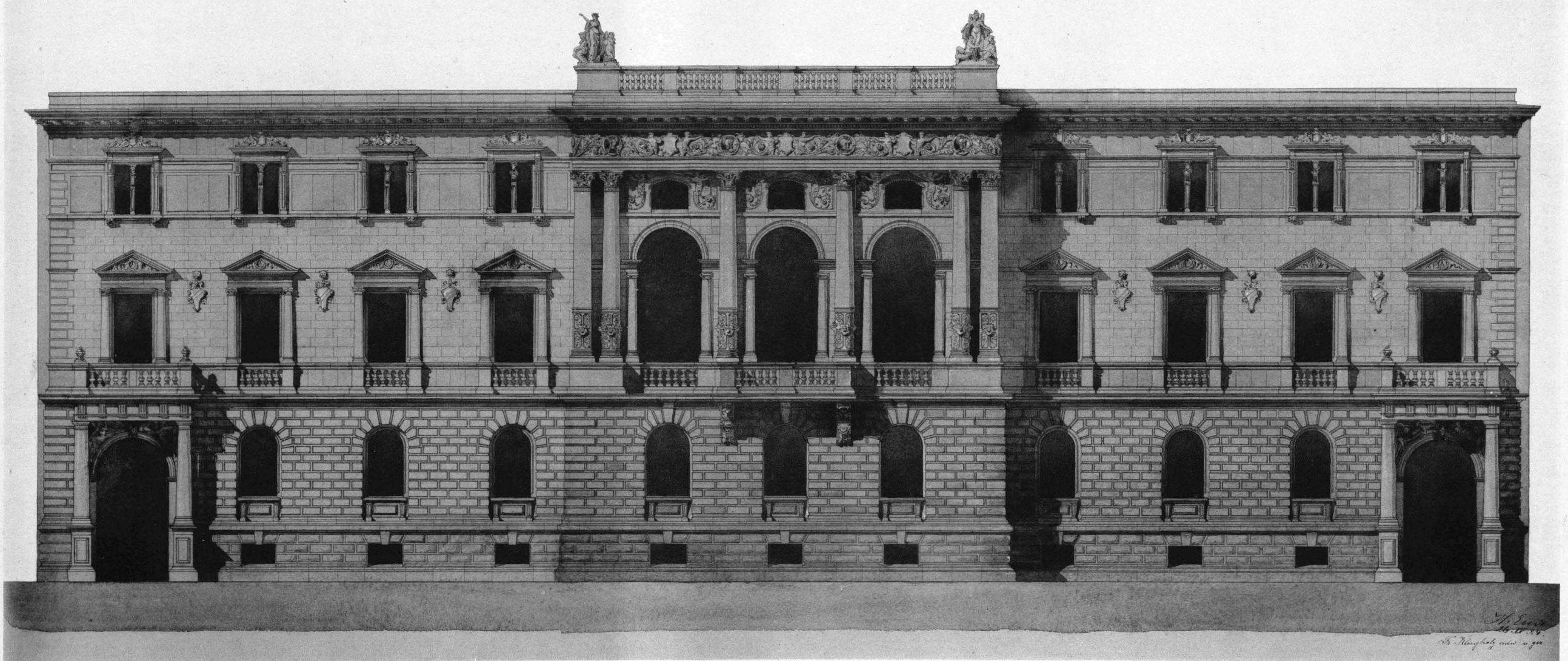

F. KLINGHOLZ.

ENTWURF ZU EINEM FÜRSTLICHEN PALAIS.



Sammlung architektonischer Entwürfe

DER STUDIRENDEN DER KÖNIGLICHEN TECHNISCHEN HOCHSCHULE ZU BERLIN.

Unterricht des Professor H. Ende, unter Mithilfe der Herren P. Köhler, L. Schupmann und H. Seeling.

STUDIENJAHRE 1883-1885.

Tafel 4.

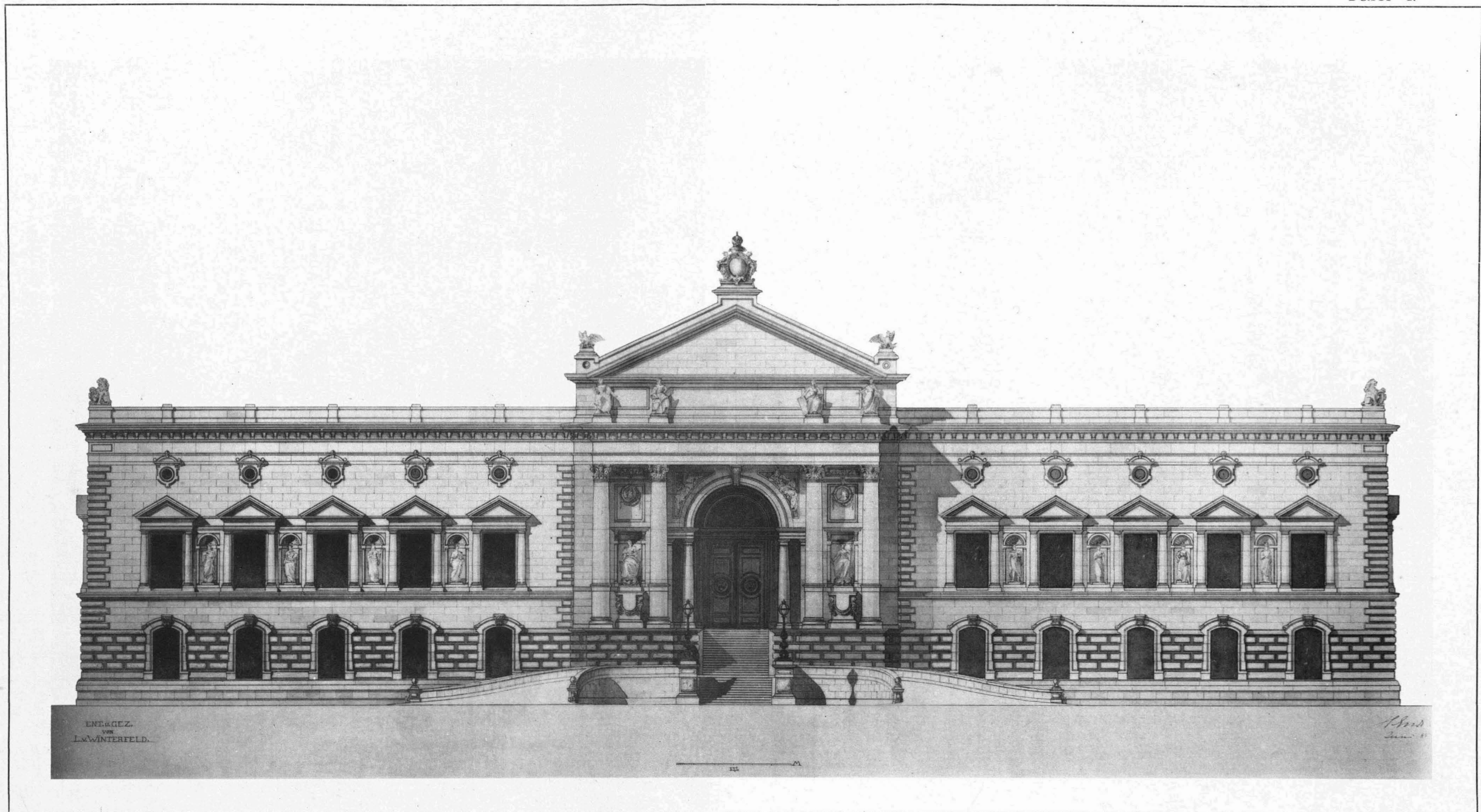

L. v. WINTERFELD.

ENTWURF ZU EINEM PARLAMENTSHAUSE.

Grundriss s. Tafel 42, 4 u. Tafel 43, 13.



Sammlung architektonischer Entwürfe

DER STUDIRENDEN DER KÖNIGLICHEN TECHNISCHEN HOCHSCHULE ZU BERLIN.

Unterricht des Professor H. Ende, unter Mithilfe der Herren P. Köhler, L. Schupmann und H. Seeling.

STUDIENJAHRE 1883-1885.

Tafel 5.

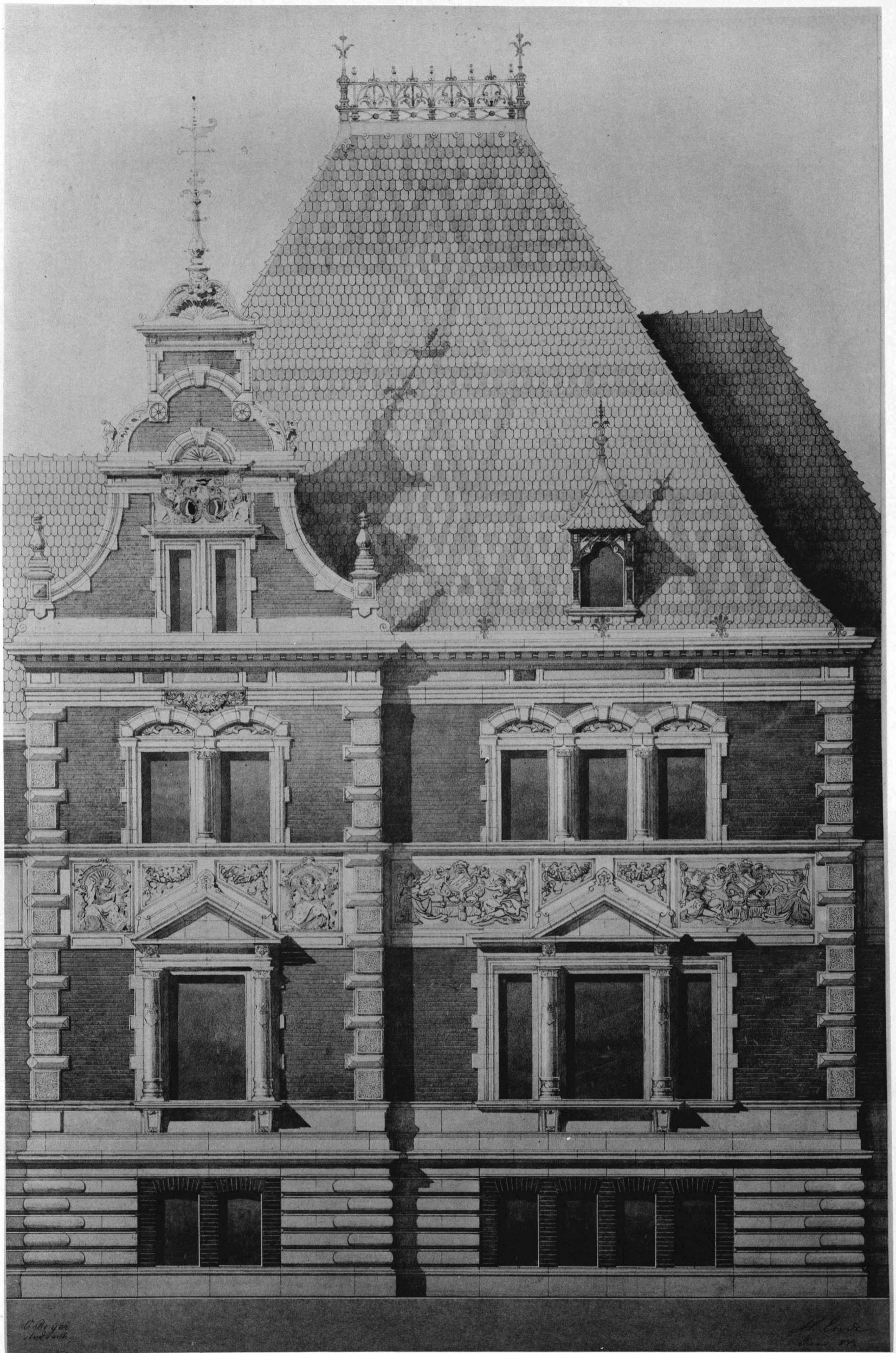

C. BEYER.

ENTWURF ZU EINER VILLA.

Grundriss s. Tafel 42, 4.



Sammlung architektonischer Entwürfe

DER STUDIRENDEN DER KÖNIGLICHEN TECHNISCHEN HOCHSCHULE ZU BERLIN.

Unterricht des Professor H. Ende, unter Mithilfe der Herren P. Köhler, L. Schupmann und H. Seeling.

STUDIENJAHRE 1883-1885.

Tafel 6.



WILHELM FREITAG.

ENTWURF ZU EINEM JAGDSCHLOSS.

Grundriss s. Tafel 42, 7.



Sammlung architektonischer Entwürfe

DER STUDIRENDEN DER KÖNIGLICHEN TECHNISCHEN HOCHSCHULE ZU BERLIN.

Unterricht des Professor H. Ende, unter Mithilfe der Herren P. Köhler, L. Schupmann und H. Seeling.

STUDIENJAHRE 1883-1885.

Tafel 7.

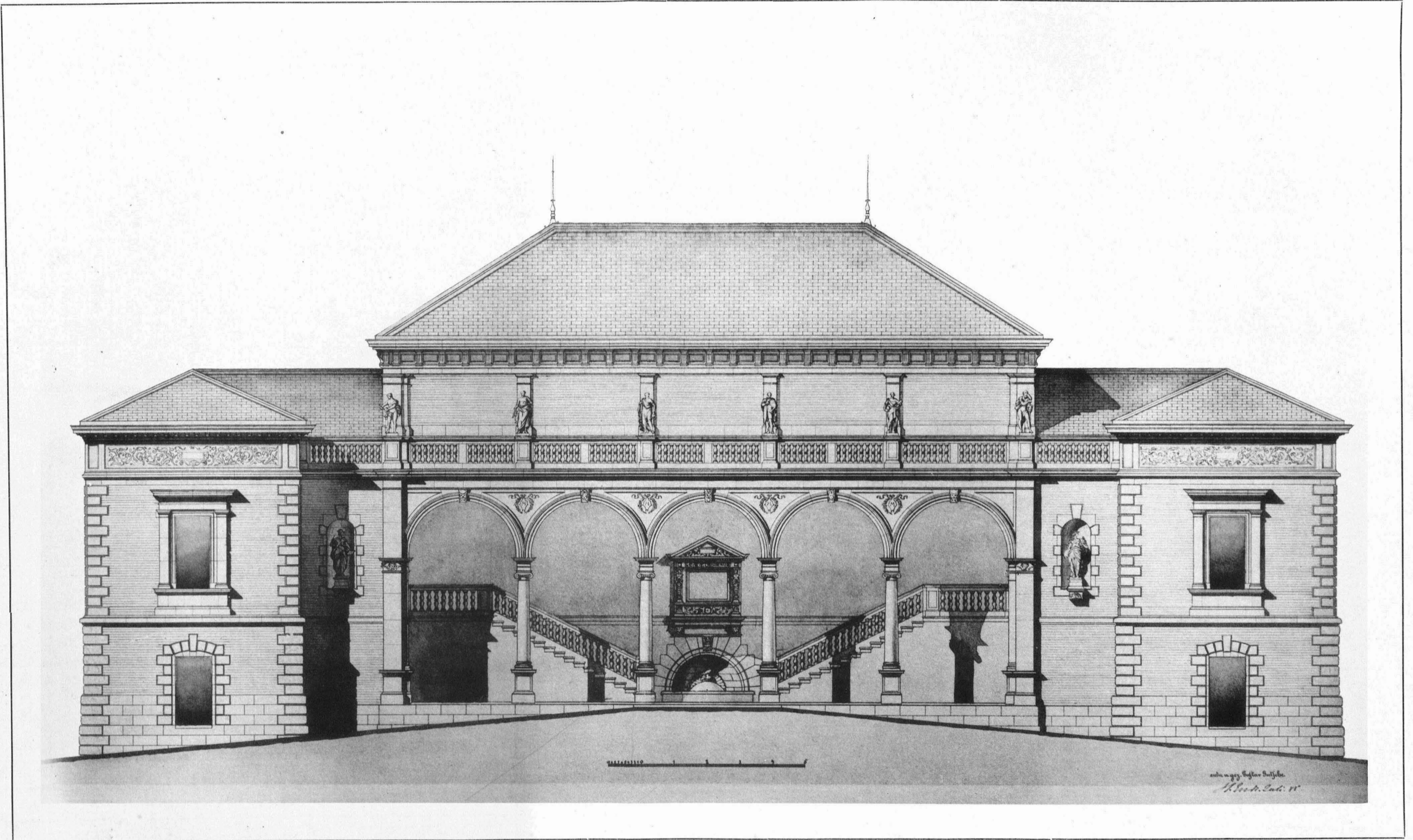

G. GUTSCHE.

ENTWURF ZU EINEM CLUBHAUS.

Grundriss s. Tafel 43, 14.



Sammlung architektonischer Entwürfe

DER STUDIRENDEN DER KÖNIGLICHEN TECHNISCHEN HOCHSCHULE ZU BERLIN.

Unterricht des Professor H. Ende, unter Mithilfe der Herren P. Köhler, L. Schupmann und H. Seeling.

STUDIENJAHRE 1883-1885.

Tafel 8.



K. RAU.

ENTWURF ZU EINEM RATHHAUSE.



Sammlung architektonischer Entwürfe

DER STUDIRENDEN DER KÖNIGLICHEN TECHNISCHEN HOCHSCHULE ZU BERLIN.

Unterricht des Professor H. Ende, unter Mithilfe der Herren P. Köhler, L. Schupmann und H. Seeling.

STUDIENJAHRE 1883-1885.

Tafel 9.



J. L. JANSSEN.

Entwurf zu einer Villa für einen fürstlichen Junggesellen.

BLATT I.



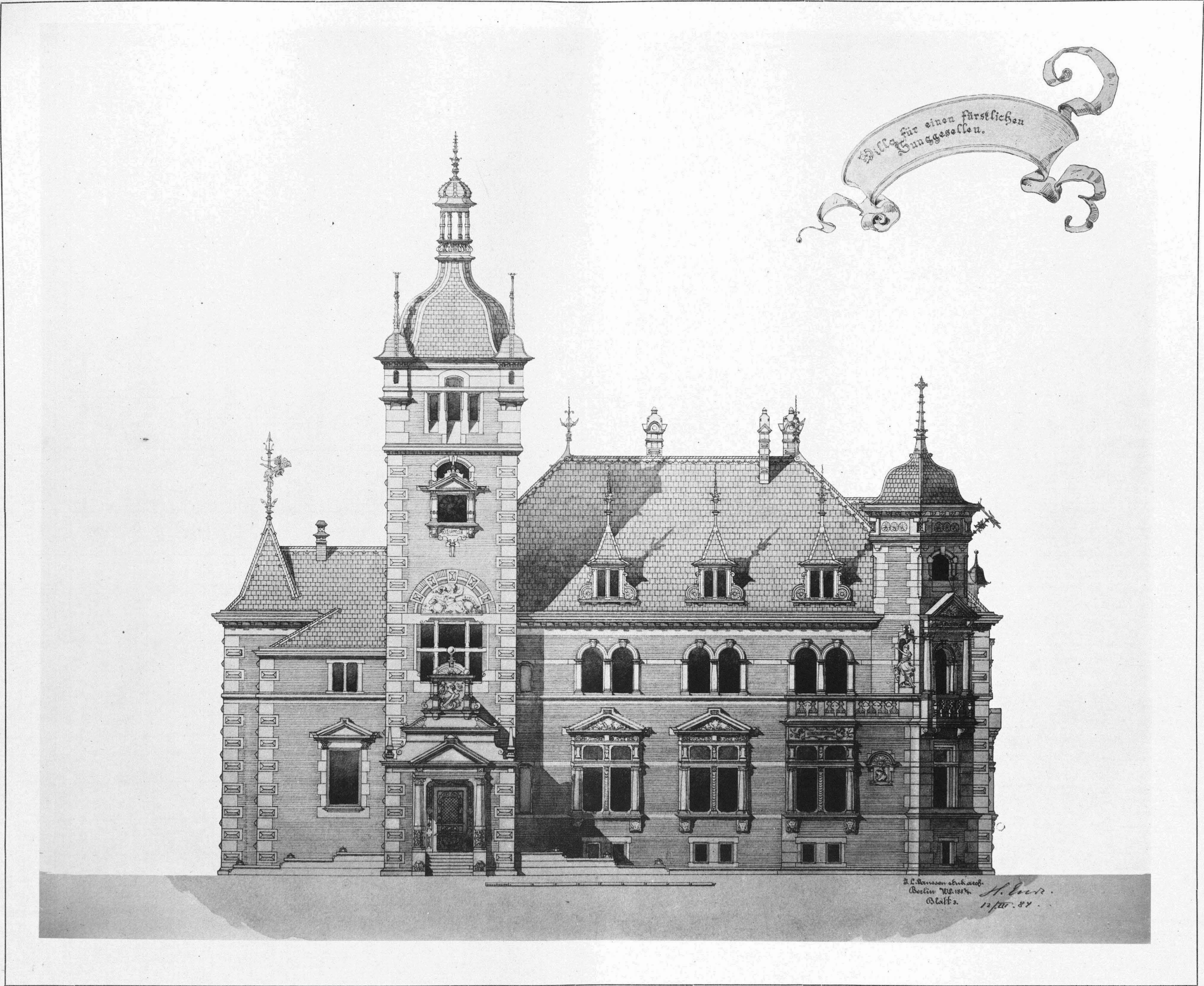

J. L. JANSSEN.

ENTWURF ZU EINER VILLA FÜR EINEN FÜRSTLICHEN JUNGGESELLEN.

BLATT II.



Sammlung architektonischer Entwürfe

DER STUDIRENDEN DER KÖNIGLICHEN TECHNISCHEN HOCHSCHULE ZU BERLIN.

Unterricht des Professor H. Ende, unter Mithilfe der Herren P. Köhler, L. Schupmann und H. Seeling.

STUDIENJAHRE 1883—1885.

Tafel 11.

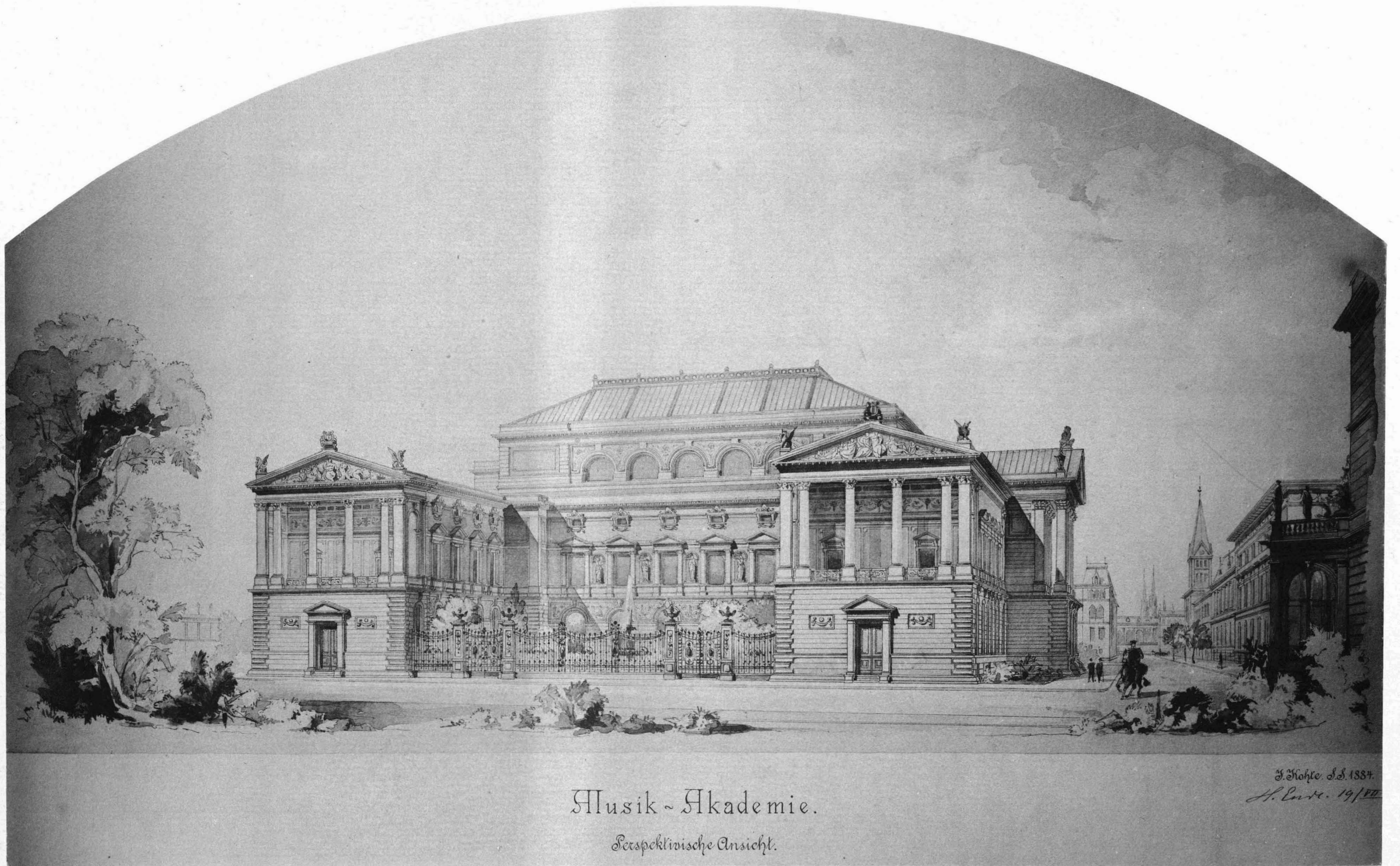

Musik-Akademie.

Perspektivische Ansicht.

JULIUS KOHTE.

ENTWURF ZU EINER MUSIK-AKADEMIE.

BLATT I.



Sammlung architektonischer Entwürfe

DER STUDIRENDEN DER KÖNIGLICHEN TECHNischen HOCHSCHULE ZU BERLIN.

Unterricht des Professor H. Ende, unter Mithilfe der Herren P. Köhler, L. Schupmann und H. Seeling.

STUDIENJAHRE 1883-1885.

Tafel 12.

Musik-Akademie

Blatt IV.

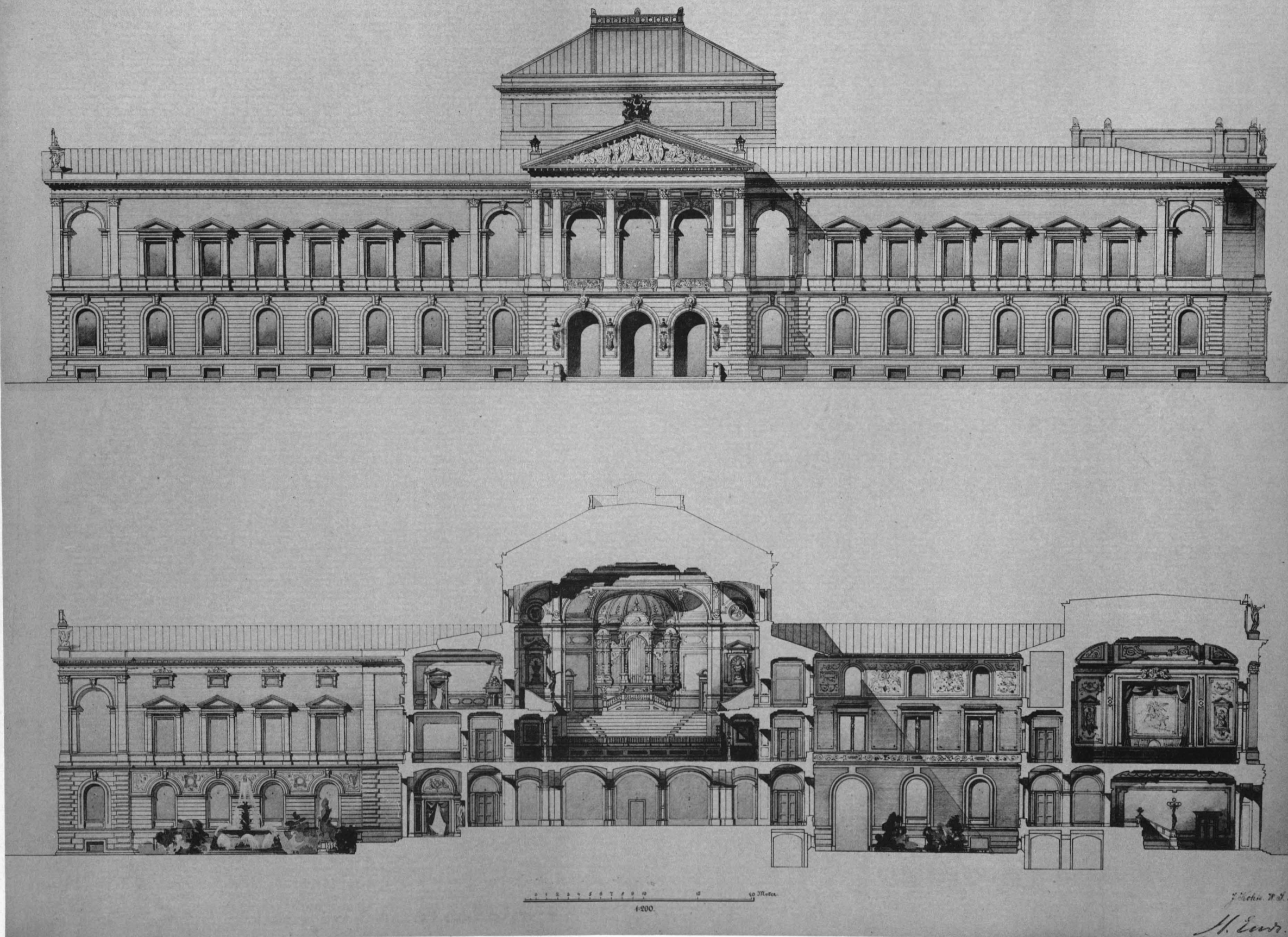

JULIUS KOHTE.

ENTWURF ZU EINER MUSIK-AKADEMIE.

BLATT II.



Sammlung architektonischer Entwürfe

DER STUDIRENDEN DER KÖNIGLICHEN TECHNISCHEN HOCHSCHULE ZU BERLIN.

Unterricht des Professor H. Ende, unter Mithilfe der Herren P. Köhler, L. Schupmann und H. Seeling.

STUDIENJAHRE 1883-1885.

Tafel 13.

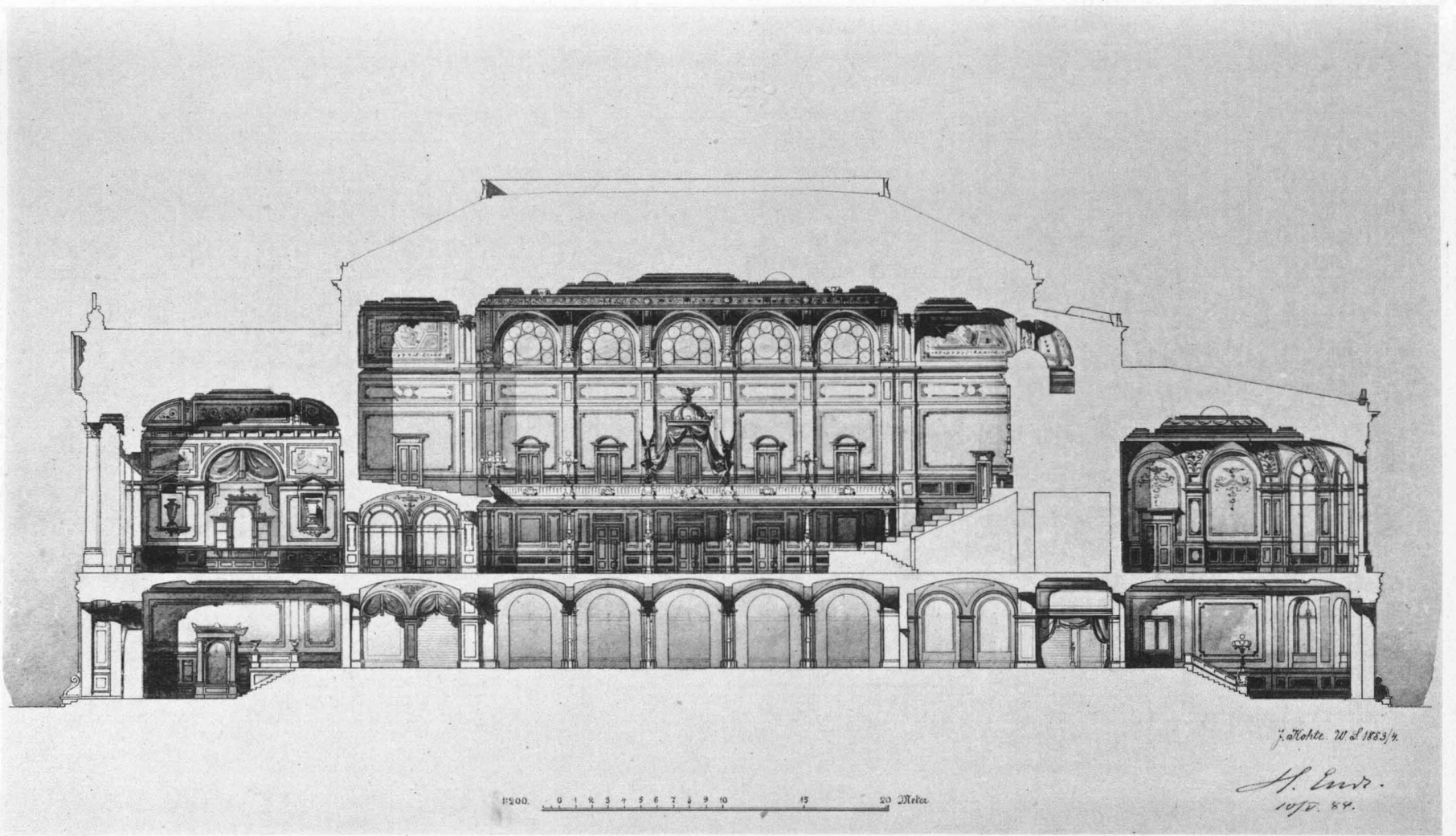
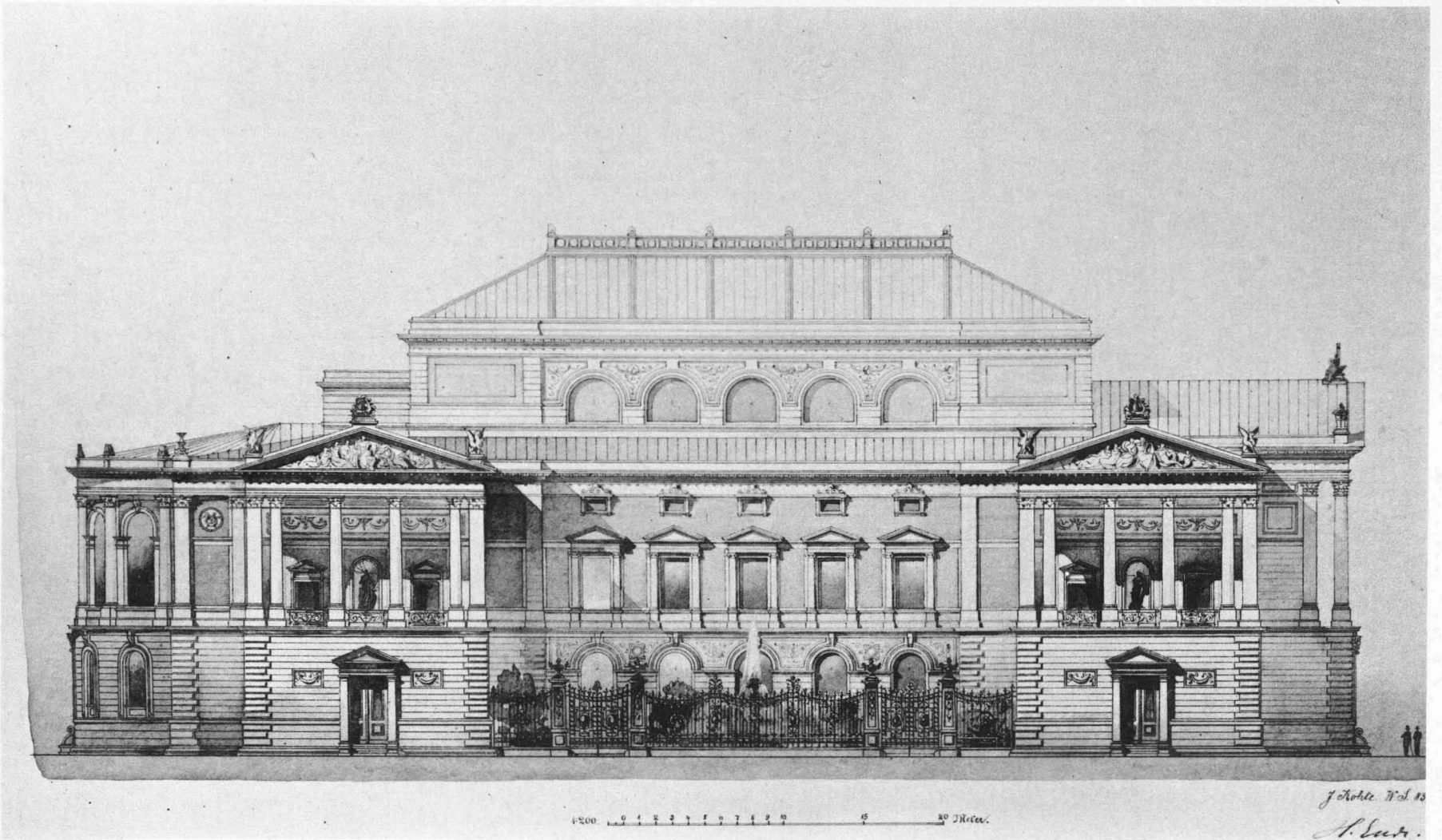

JULIUS KOHTE.

ENTWURF ZU EINER MUSIK-AKADEMIE.

BLATT III.



Sammlung architektonischer Entwürfe

DER STUDIRENDEN DER KÖNIGLICHEN TECHNISCHEN HOCHSCHULE ZU BERLIN.

Unterricht des Professor H. Ende, unter Mithilfe der Herren P. Köhler, L. Schupmann und H. Seeling.

STUDIENJAHRE 1883-1885.

Tafel 14.



JULIUS KOHTE.

ENTWURF ZU EINER MUSIK-AKADEMIE.

BLATT IV.



Sammlung architektonischer Entwürfe

DER STUDIRENDEN DER KÖNIGLICHEN TECHNISCHEN HOCHSCHULE ZU BERLIN.

Unterricht des Professor H. Ende, unter Mithilfe der Herren P. Köhler, L. Schupmann und H. Seeling.

STUDIENJAHRE 1883-1885.

Tafel 13.

Blatt 2.

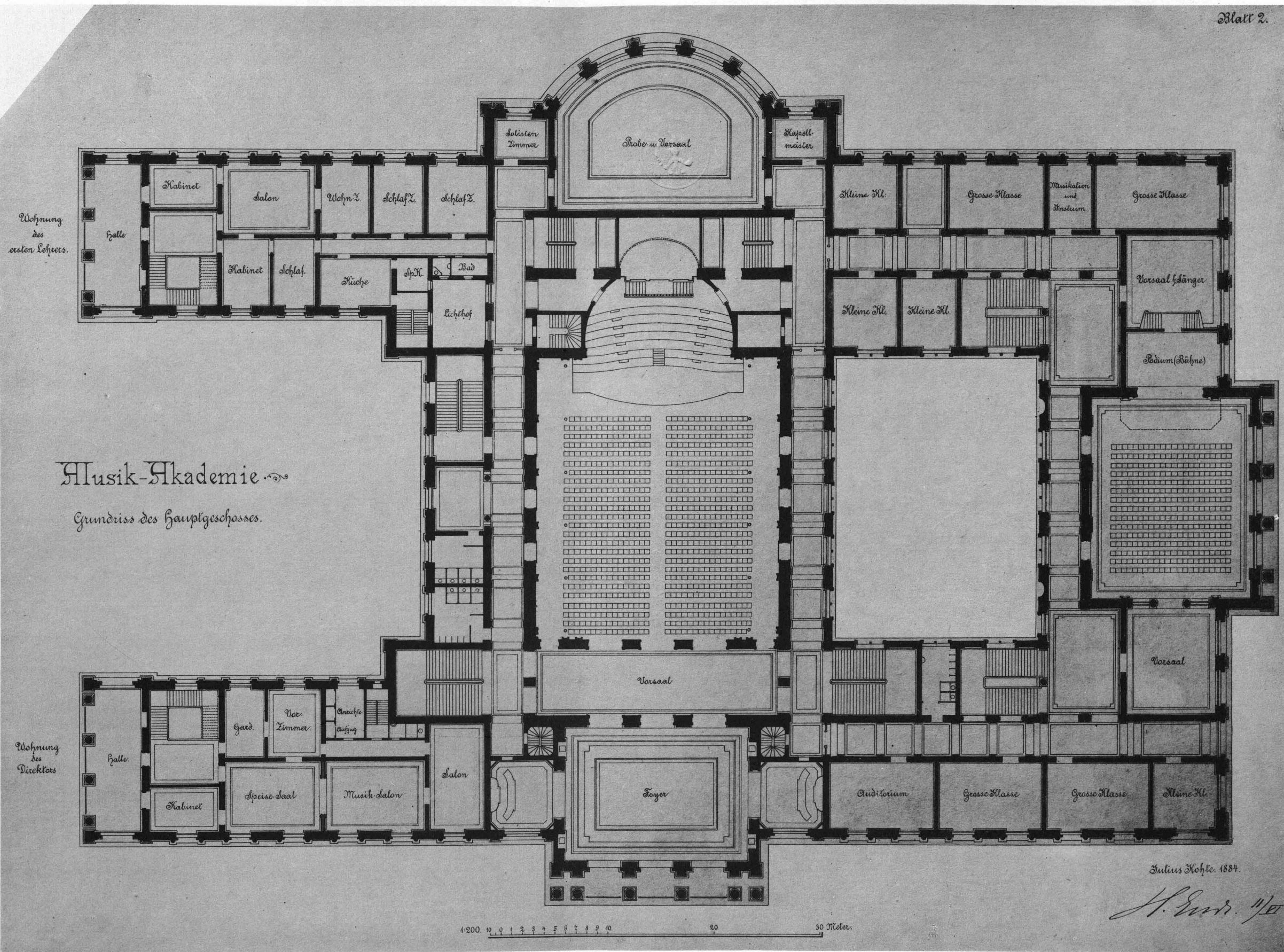

JULIUS KOHTE.

ENTWURF ZU EINER MUSIK-AKADEMIE.

BLATT V.



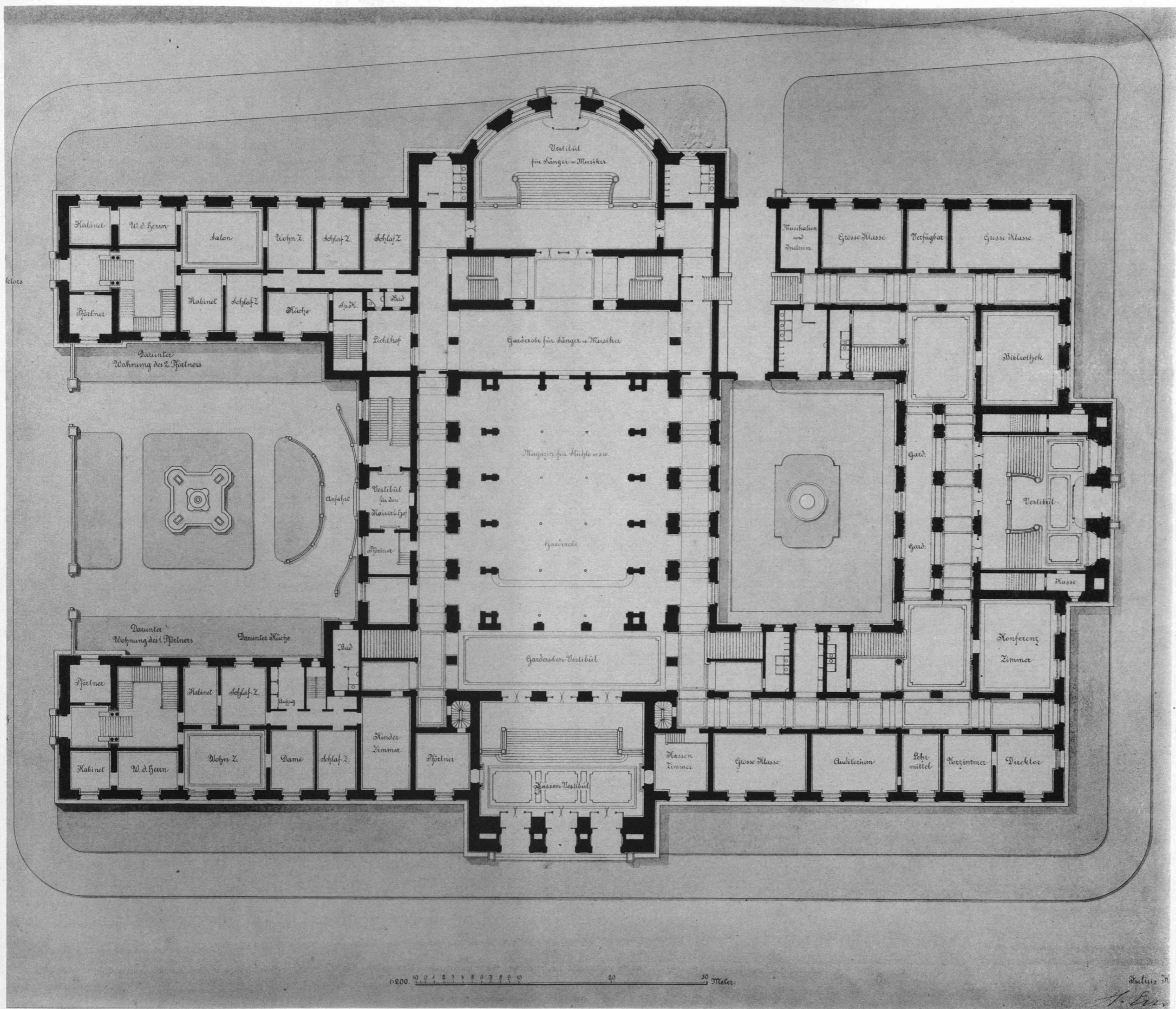

JULIUS KOHTE.

ENTWURF ZU EINER MUSIK-AKADEMIE.

BLATT VI.



Sammlung architektonischer Entwürfe

DER STUDIRENDEN DER KÖNIGLICHEN TECHNISCHEN HOCHSCHULE ZU BERLIN.

Unterricht des Professor H. Ende, unter Mithülfe der Herren P. Köhler, L. Schupmann und H. Seeling.

STUDIENJAHRE 1883-1885.

Tafel 17.



H. MÄNZ.

ENTWURF ZU EINER VILLA.

BLATT I. Grundriss s. Tafel 42, 2.



Sammlung architektonischer Entwürfe

DER STUDIRENDEN DER KÖNIGLICHEN TECHNISCHEN HOCHSCHULE ZU BERLIN.

Unterricht des Professor H. Ende, unter Mithilfe der Herren P. Köhler, L. Schupmann und H. Seeling.

STUDIENJAHRE 1883-1885.

Tafel 18.

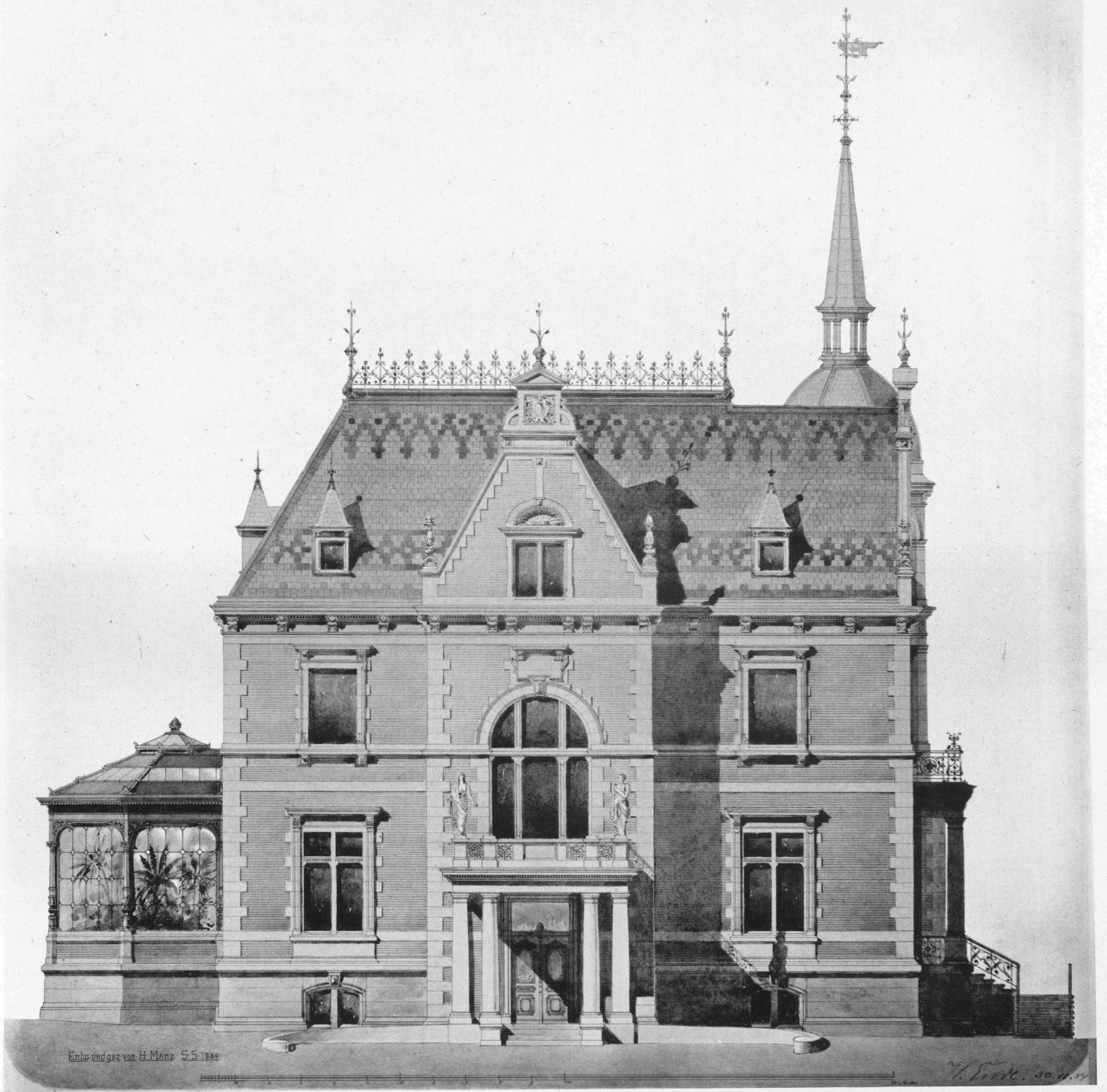

H. MÄNZ.

ENTWURF ZU EINER VILLA.

BLATT II. Grundriss s. Tafel 42, 2



Sammlung architektonischer Entwürfe

DER STUDIRENDEN DER KÖNIGLICHEN TECHNischen HOCHSCHULE ZU BERLIN.

Unterricht des Professor H. Ende, unter Mithilfe der Herren P. Köhler, L. Schupmann und H. Seeling.

STUDIENJAHRE 1883-1885.

Tafel 19.

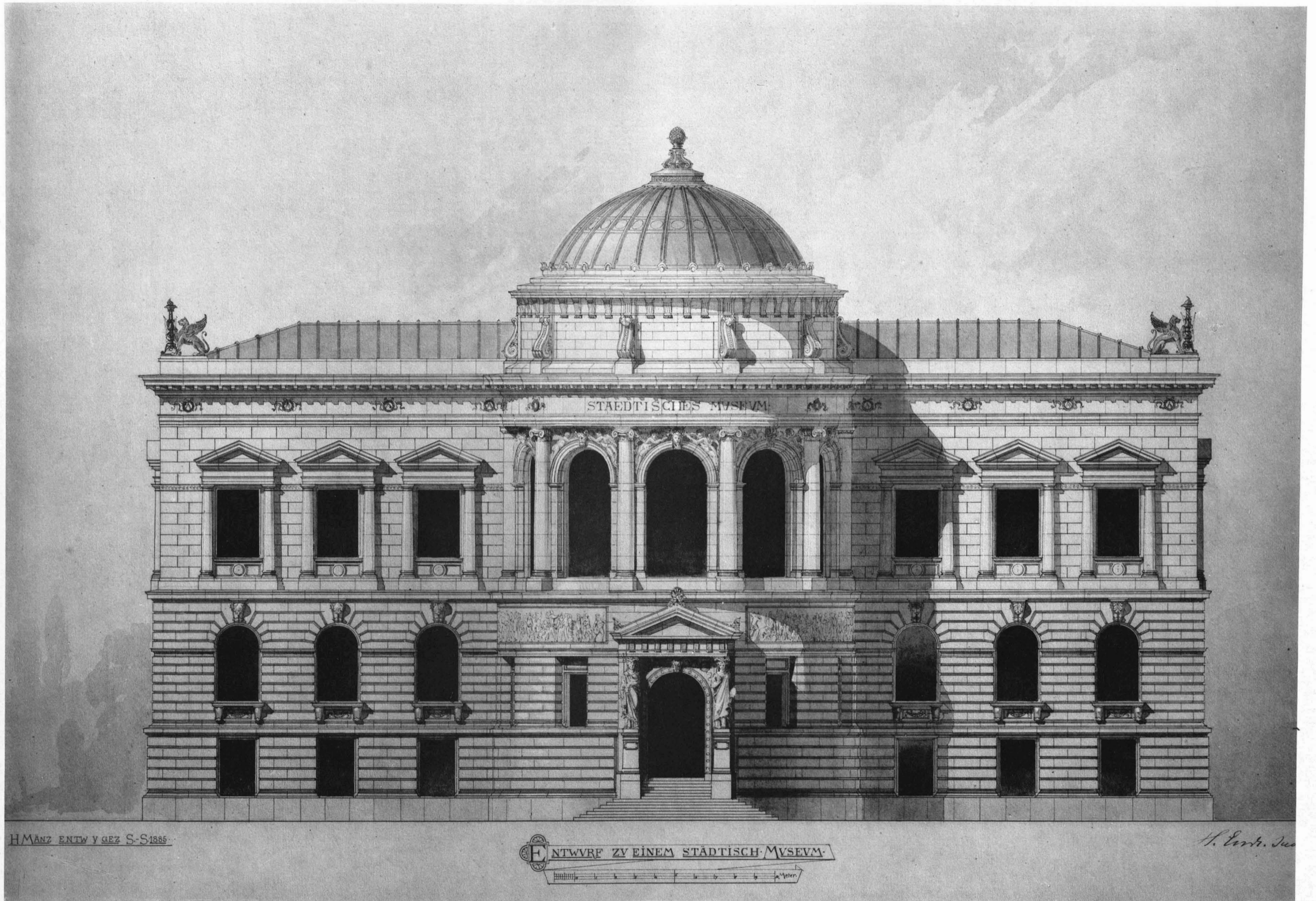

H. MÄNZ.

ENTWURF ZU EINEM STAEDTISCHEN MUSEUM.

BLATT I. Grundriss s. Tafel 43, 11.



Sammlung architektonischer Entwürfe

DER STUDIRENDEN DER KÖNIGLICHEN TECHNISCHEN HOCHSCHULE ZU BERLIN.

Unterricht des Professor H. Ende, unter Mithilfe der Herren P. Köhler, L. Schupmann und H. Seeling.

STUDIENJAHRE 1883-1885.

Tafel 20.

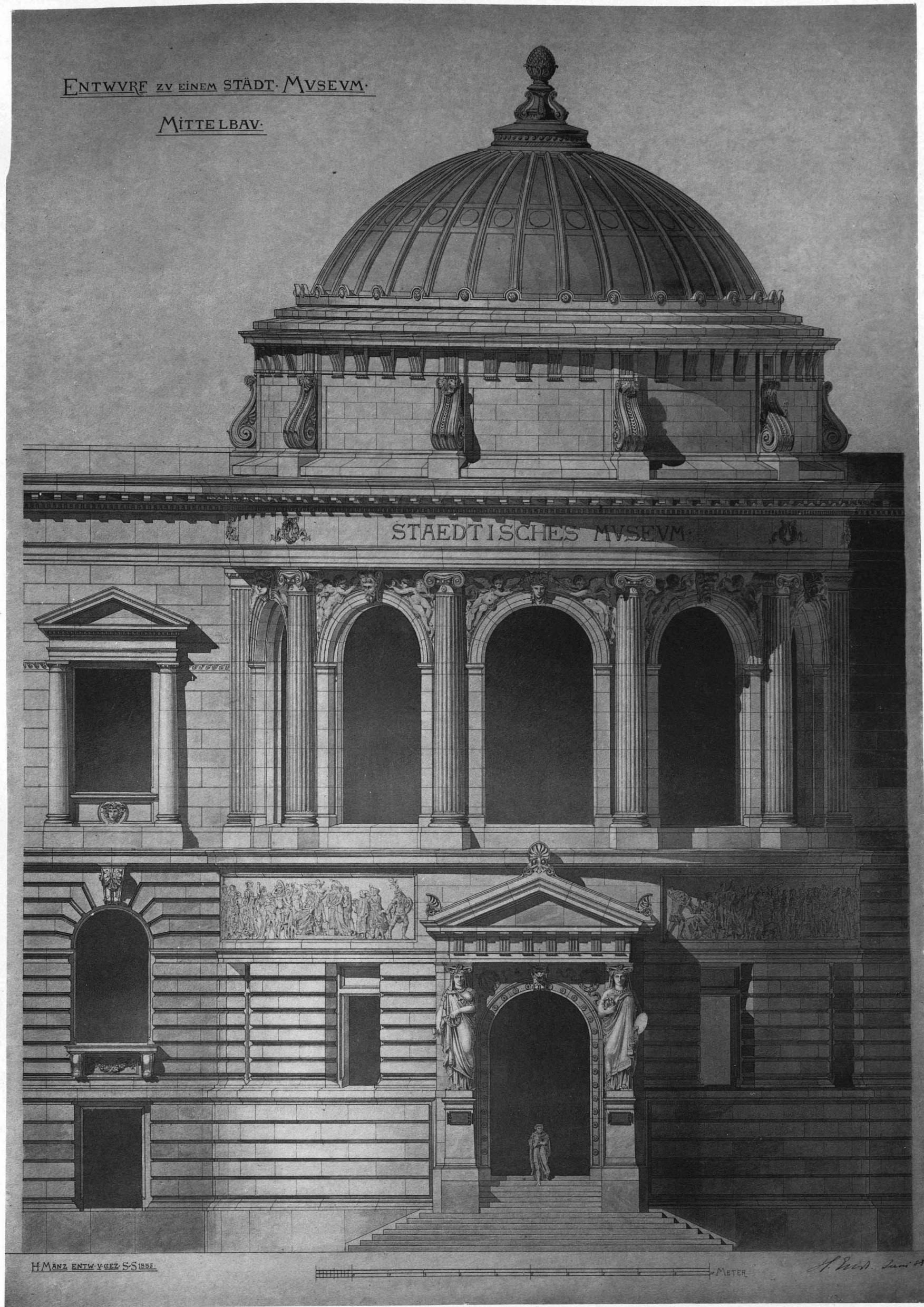

H. MÄNZ.

ENTWURF ZU EINEM STÄDTISCHEN MUSEUM.

BLATT II. Grundriss s. Tafel 43, 11.



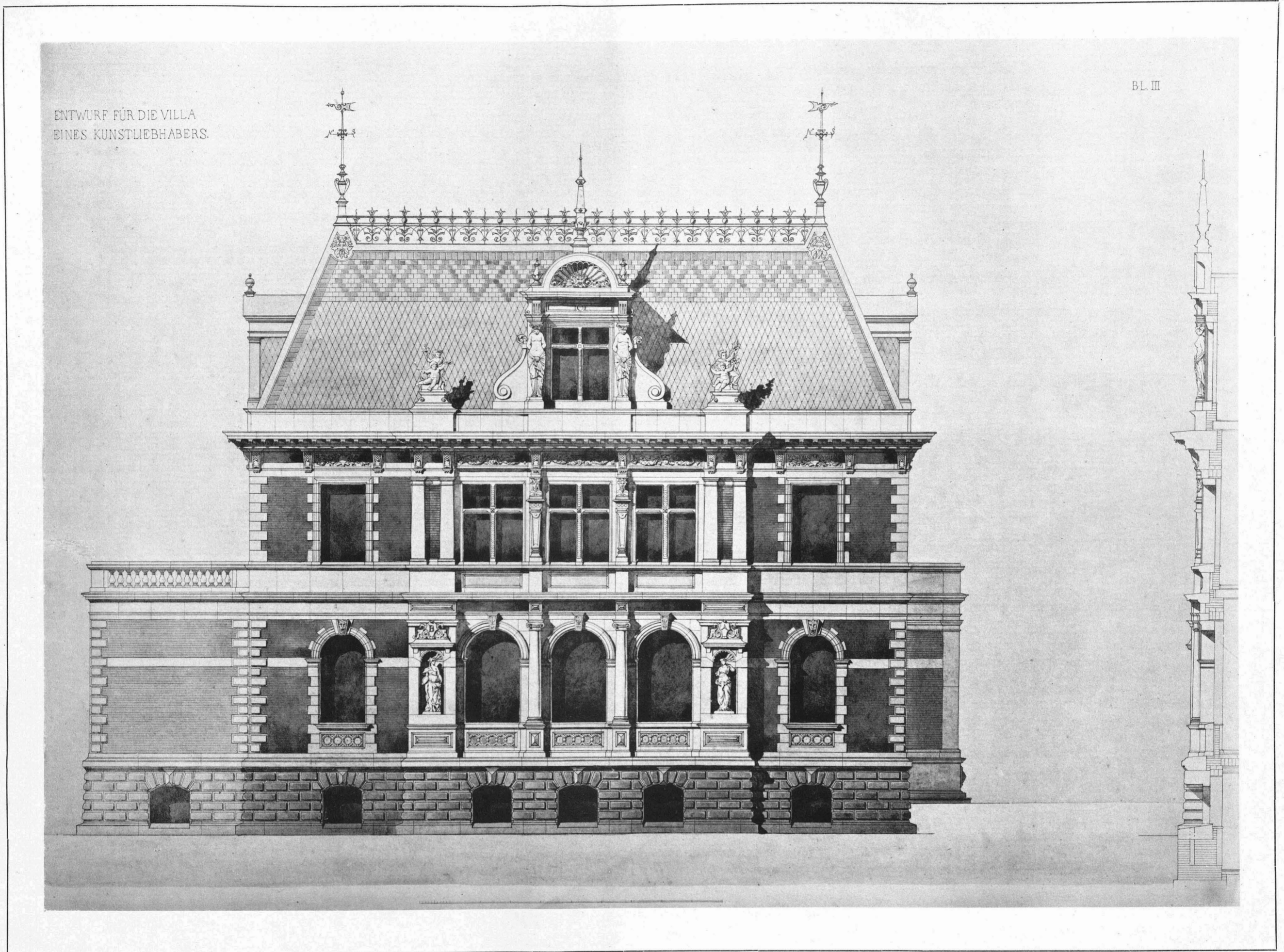

K. HABELT.

ENTWURF ZU EINER VILLA FÜR EINEN KUNSTLIEBHABER.

BLATT I. Grundriss s. Tafel 43, 12.



ENTWURF ZU EINER VILLA  
FÜR EINEN KUNSTLIEBHABER.

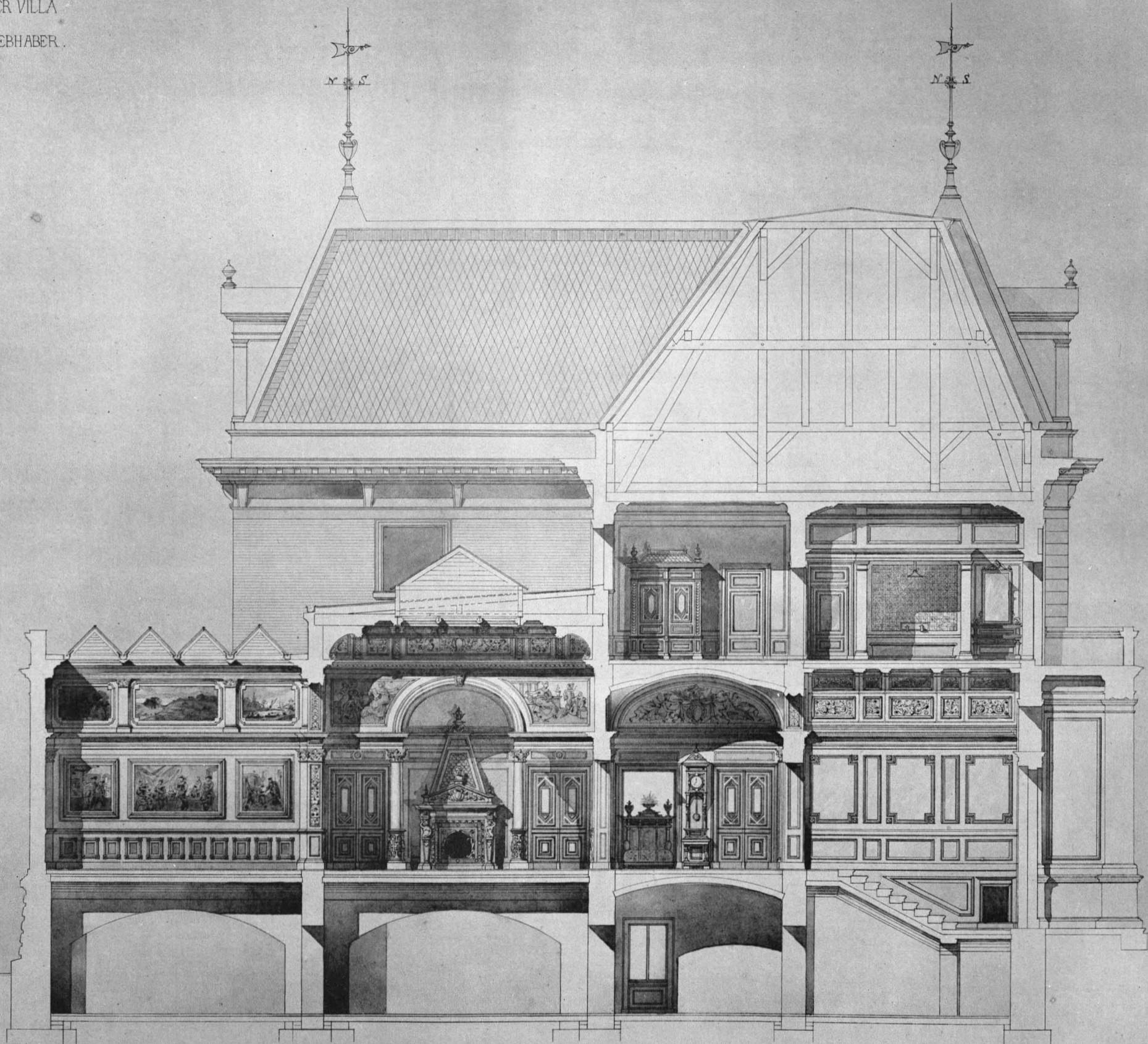

K. HABELT.

ENTWURF ZU EINER VILLA FÜR EINEN KUNSTLIEBHABER.

BLATT II. Grundriss s. Tafel 43, 12.



Sammlung architektonischer Entwürfe

DER STUDIRENDEN DER KÖNIGLICHEN TECHNISCHEN HOCHSCHULE ZU BERLIN.

Unterricht des Professor H. Ende, unter Mithilfe der Herren P. Köhler, L. Schupmann und H. Seeling.

STUDIENJAHRE 1883-1885.

Tafel 23.



BLOCH.

ENTWURF ZU EINEM STÄDTISCHEN WOHNHAUS.



Sammlung architektonischer Entwürfe

DER STUDIRENDEN DER KÖNIGLICHEN TECHNISCHEN HOCHSCHULE ZU BERLIN.

Unterricht des Professor H. Ende, unter Mithilfe der Herren P. Köhler, L. Schupmann und H. Seeling.

STUDIENJAHRE 1883-1885.

Tafel 24.

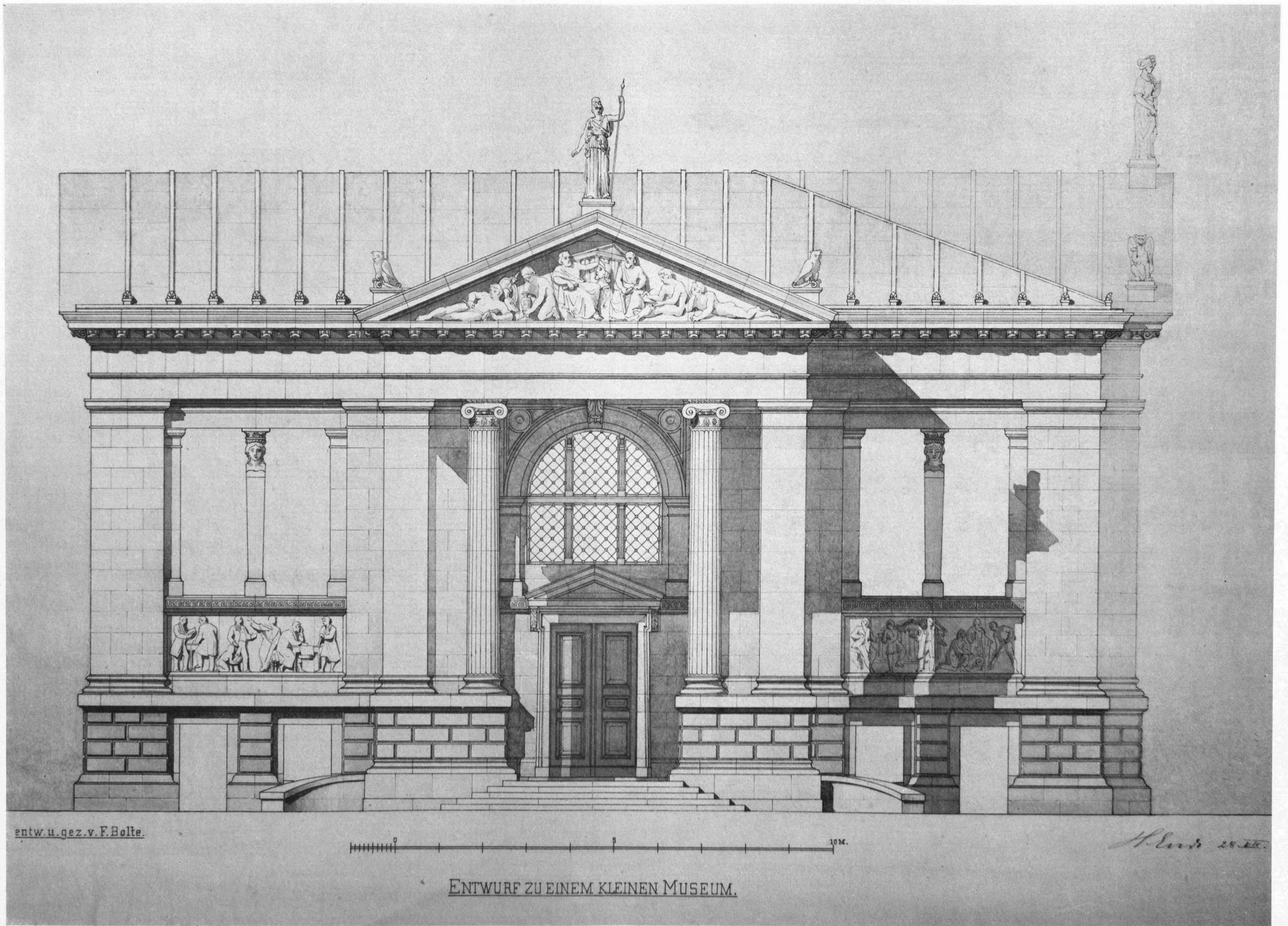

F. BOLTE.

ENTWURF ZU EINEM MUSEUM.

Grundriss s. Tafel 42, 5.



Sammlung architektonischer Entwürfe

DER STUDIRENDEN DER KÖNIGLICHEN TECHNISCHEN HOCHSCHULE ZU BERLIN.

Unterricht des Professor H. Ende, unter Mithilfe der Herren P. Köhler, L. Schupmann und H. Seeling.

STUDIENJAHRE 1883-1885.

Tafel 25.

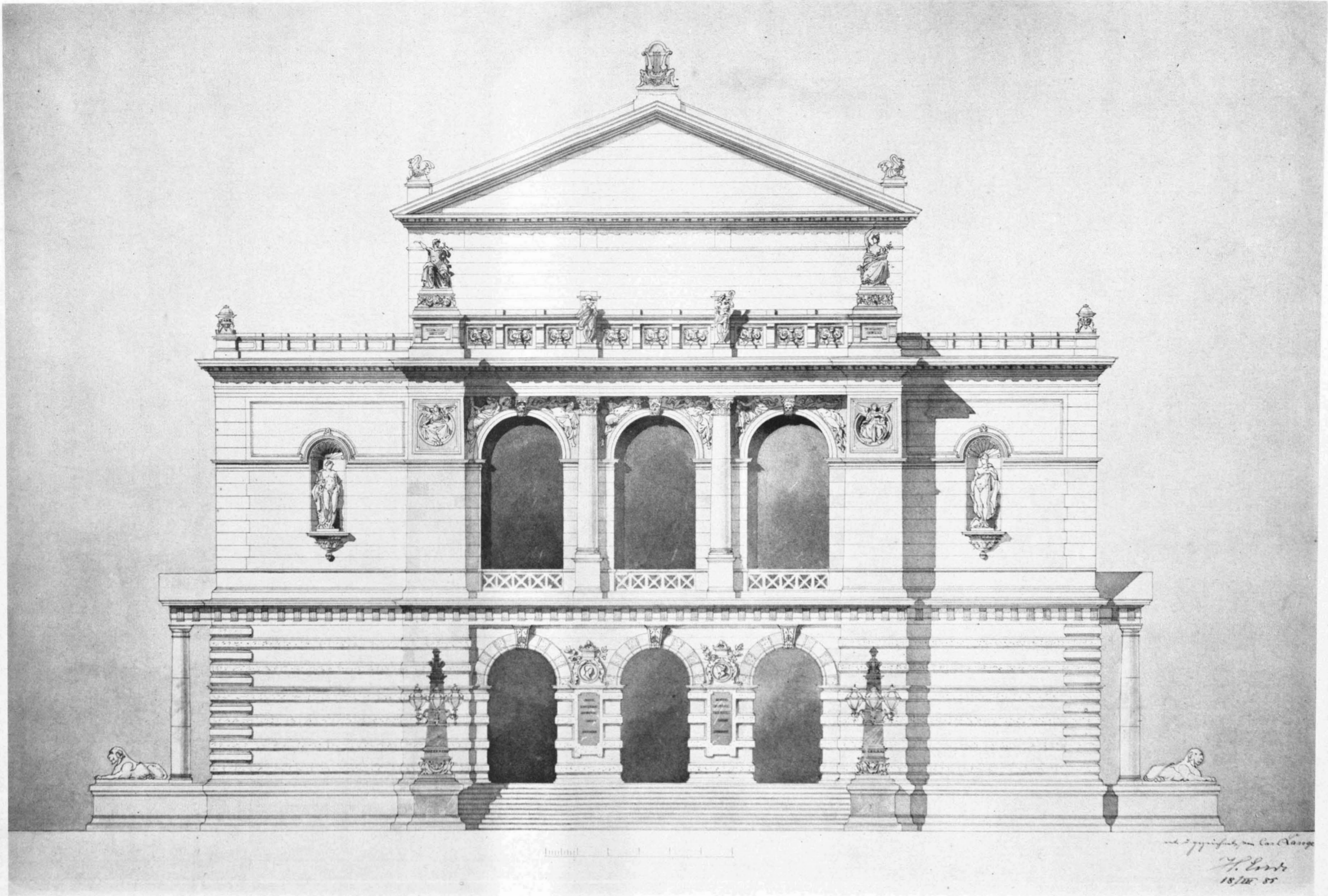

C. LANGE.

ENTWURF ZU EINEM CONCERTHAUS.

Grundriss s. Tafel 42, 6. 8. 9.



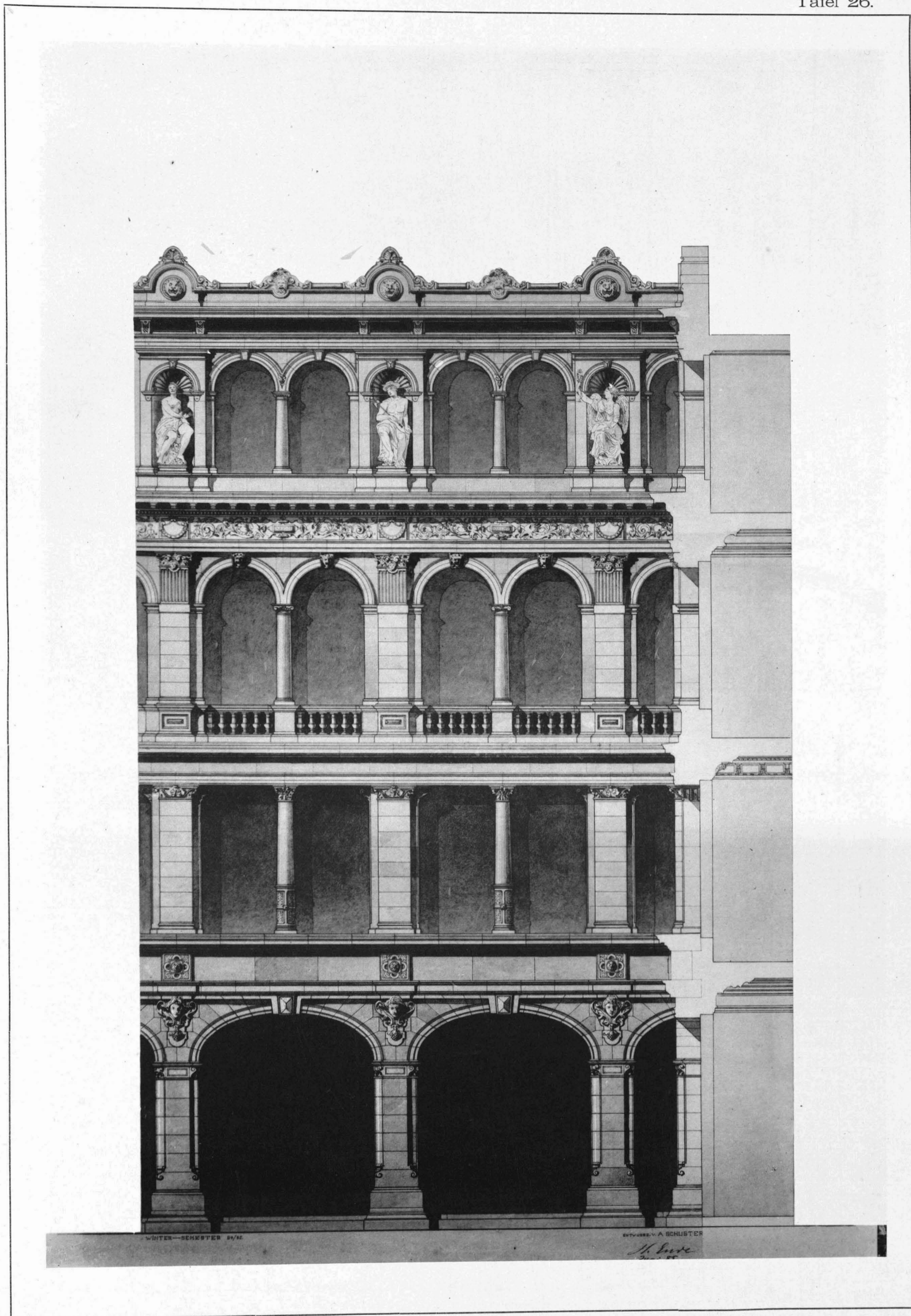

A. SCHUSTER.

ENTWURF ZU EINEM GESCHÄFTSHAUS.



Sammlung architektonischer Entwürfe

DER STUDIRENDEN DER KÖNIGLICHEN TECHNISCHEN HOCHSCHULE ZU BERLIN.

Unterricht des Professor H. Ende, unter Mithilfe der Herren P. Köhler, L. Schupmann und H. Seeling.

STUDIENJAHRE 1883-1885.

Tafel 27.

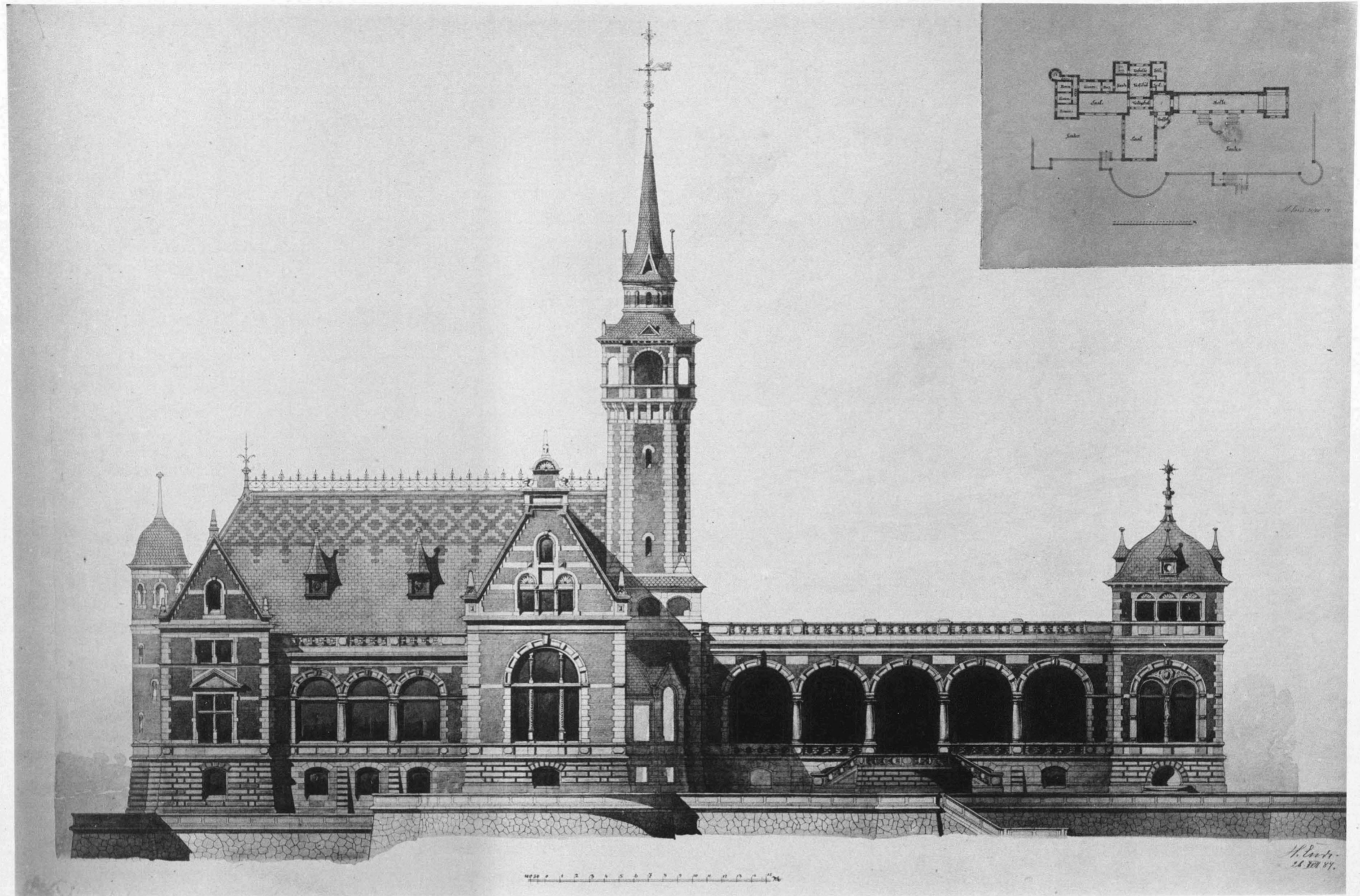

BLESS.

ENTWURF ZU EINEM WIRTHSHAUS.



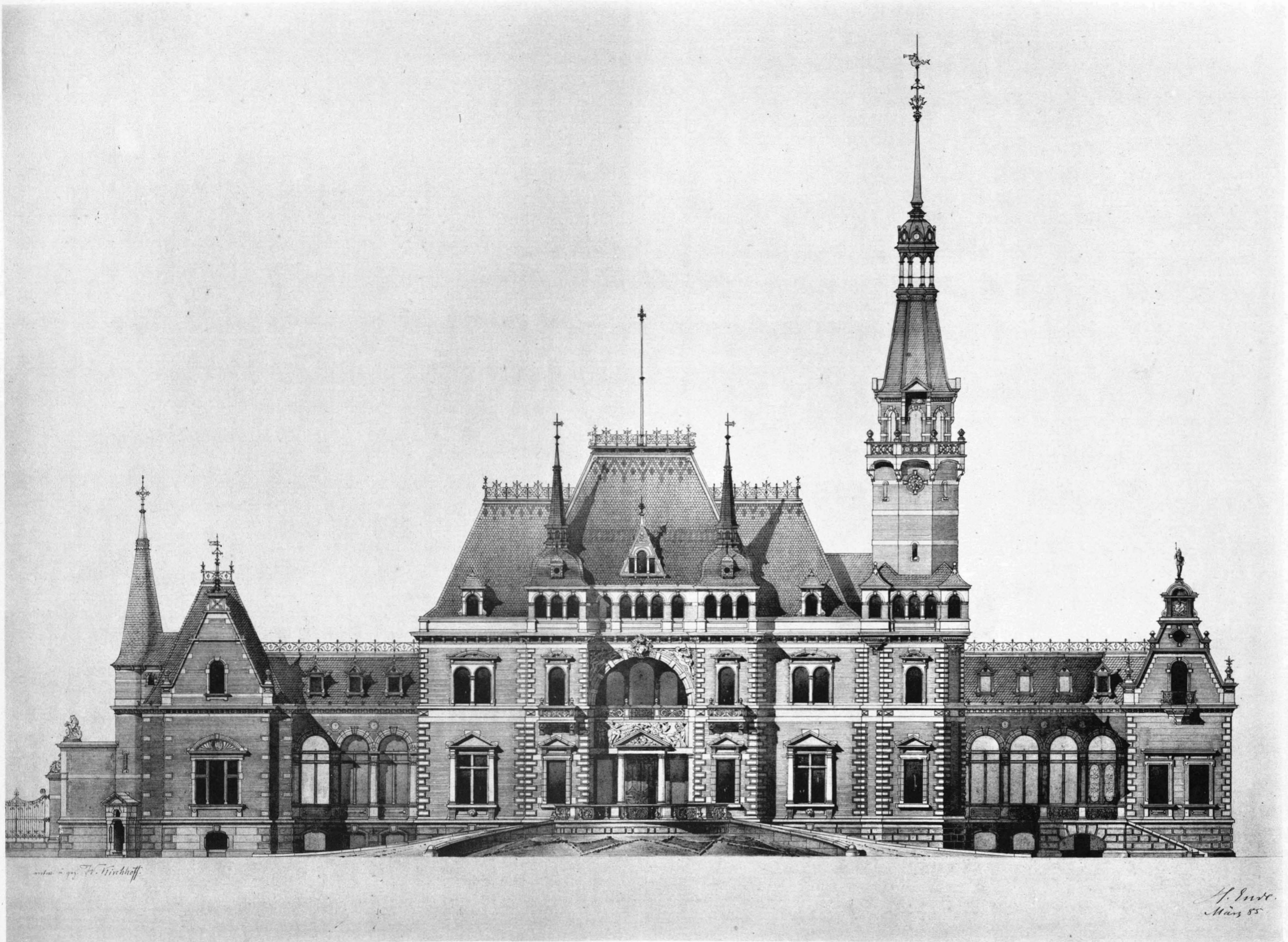

W. KIRCHHOFF.

ENTWURF ZU EINEM FÜRSTLICHEN SOMMERSITZ.

BLATT I. Grundriss s. Tafel 43, 10.



Sammlung architektonischer Entwürfe

DER STUDIRENDEN DER KÖNIGLICHEN TECHNISCHEN HOCHSCHULE ZU BERLIN.

Unterricht des Professor H. Ende, unter Mithilfe der Herren P. Köhler, L. Schupmann und H. Seeling.

STUDIENJAHRE 1883-1885.

Tafel 29.

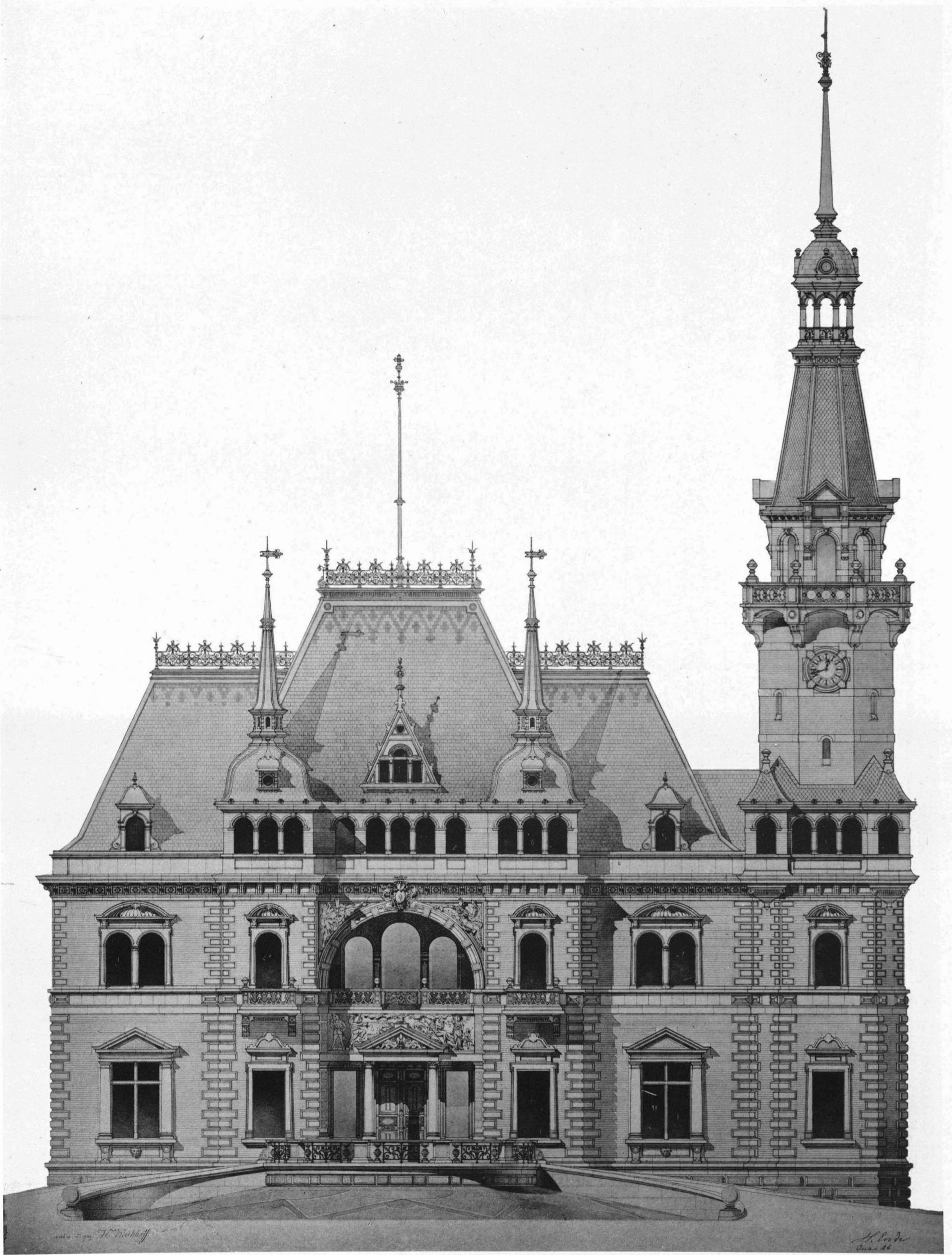

W. KIRCHHOFF.

ENTWURF ZU EINEM FÜRSTLICHEN SOMMERSITZ.

BLATT II. Grundriss s. Tafel 43, 10.



Sammlung architektonischer Entwürfe  
DER STUDIRENDEN DER KÖNIGLICHEN TECHNISCHEN HOCHSCHULE ZU BERLIN.

Unterricht des Professor H. Ende, unter Mithilfe der Herren P. Köhler, L. Schupmann und H. Seeling.

STUDIENJAHRE 1883-1885.

Tafel 30.



ERWIN v. MELLE.

ENTWURF ZU EINEM STÄDTISCHEN MUSEUM.

BLATT I.



Sammlung architektonischer Entwürfe

DER STUDIRENDEN DER KÖNIGLICHEN TECHNISCHEN HOCHSCHULE ZU BERLIN.

Unterricht des Professor H. Ende, unter Mithilfe der Herren P. Köhler, L. Schupmann und H. Seeling.

STUDIENJAHRE 1883-1885.

Tafel 31.

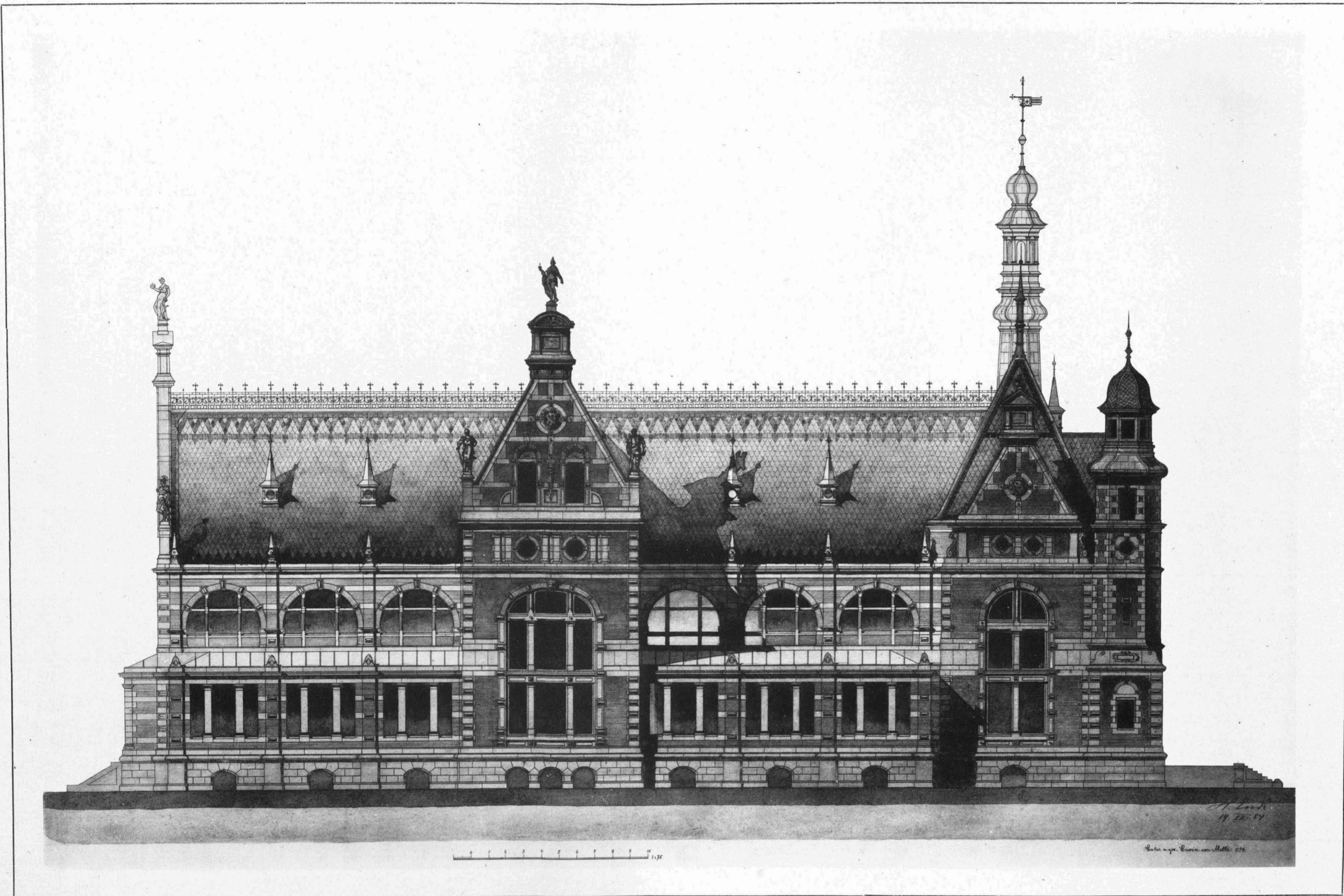

ERWIN v. MELLE.

ENTWURF ZU EINEM STÄDTISCHEN MUSEUM.

BLATT II.



Sammlung architektonischer Entwürfe

DER STUDIRENDEN DER KÖNIGLICHEN TECHNISCHEN HOCHSCHULE ZU BERLIN.

Unterricht des Professor H. Ende, unter Mithilfe der Herren P. Köhler, L. Schupmann und H. Seeling.

STUDIENJAHRE 1883-1885.

Tafel 32.

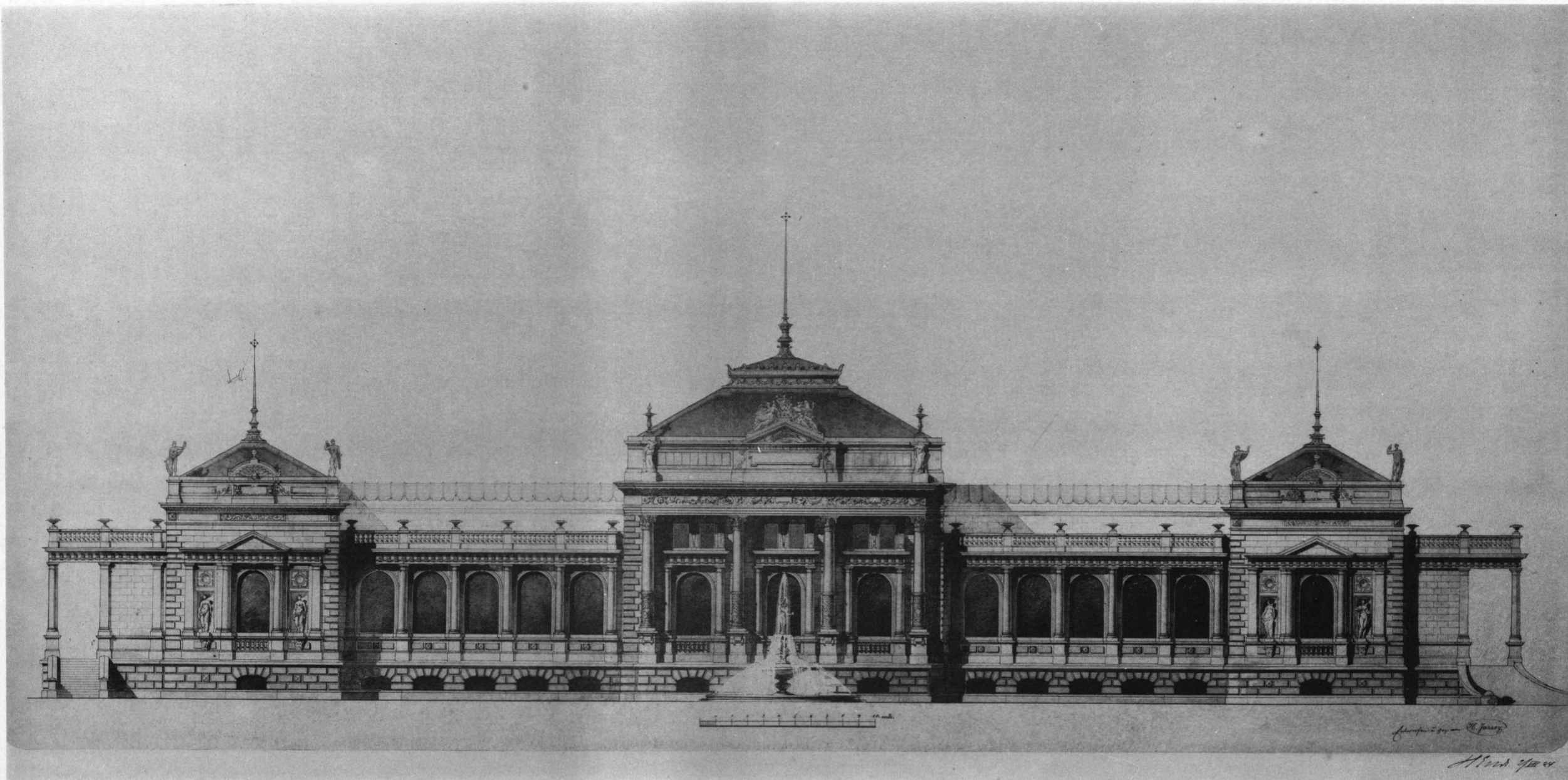

H. JASSOY.

ENTWURF ZU EINEM KURHAUS.

BLATT I. Grundriss s. Tafel 42, 1.



Sammlung architektonischer Entwürfe

DER STUDIRENDEN DER KÖNIGLICHEN TECHNISCHEN HOCHSCHULE ZU BERLIN.

Unterricht des Professor H. Ende, unter Mithilfe der Herren P. Köhler, L. Schupmann und H. Seeling.

STUDIENJAHRE 1883-1885.

Tafel 33.

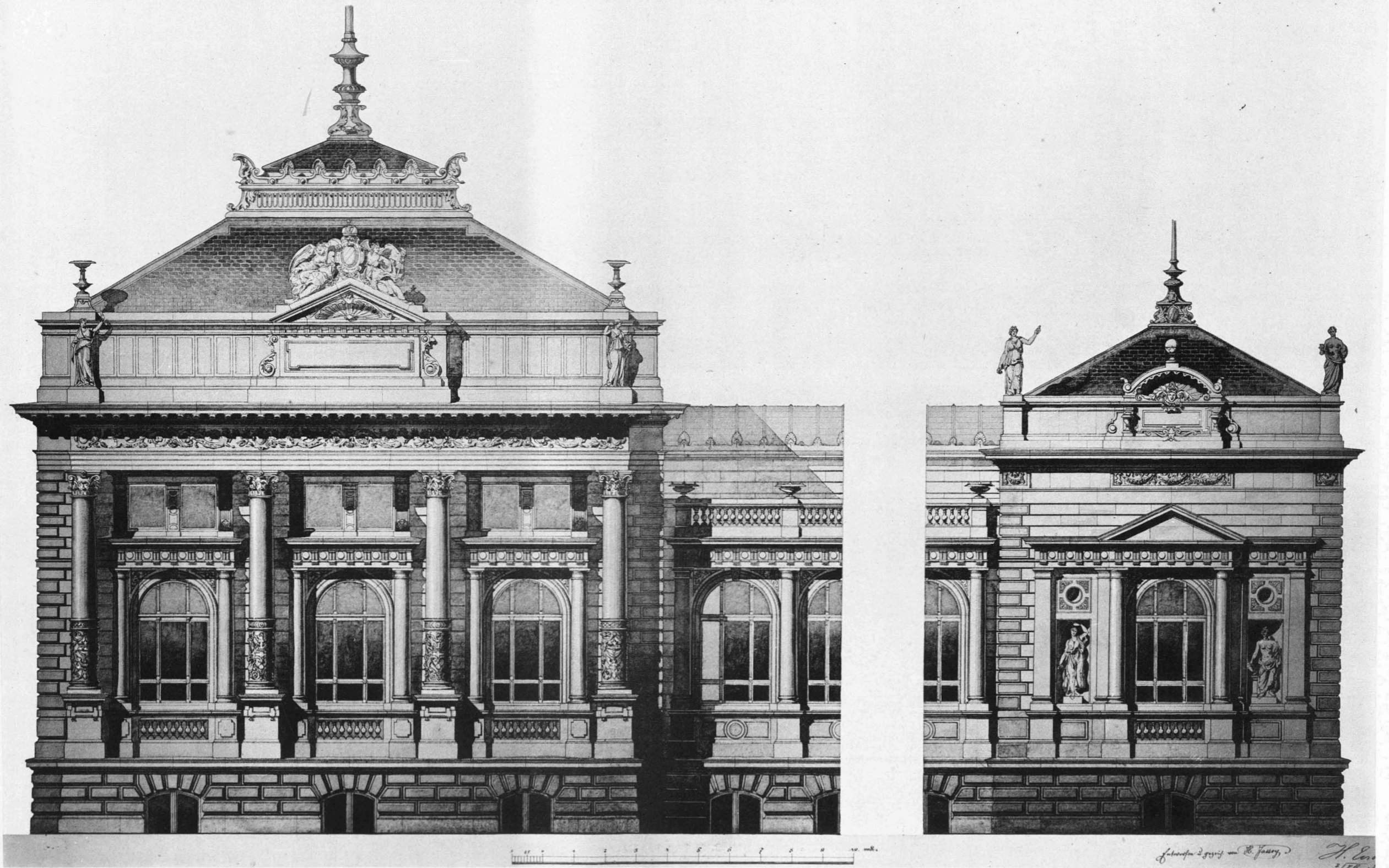

H. JASSOY.

ENTWURF ZU EINEM KURHAUS.

BLATT II. Grundriss s. Tafel 42, 1.



Sammlung architektonischer Entwürfe

DER STUDIRENDEN DER KÖNIGLICHEN TECHNISCHEN HOCHSCHULE ZU BERLIN.

Unterricht des Professor H. Ende, unter Mithilfe der Herren P. Köhler, L. Schupmann und H. Seeling.

STUDIENJAHRE 1883-1885.

Tafel 34.

ENTWURF ZU EINER BOERSE  
FÜR AMSTERDAM.



ERWIN v. MELLE.

ENTWURF ZU EINER BÖRSE FÜR AMSTERDAM.

BLATT I. Grundriss s. Tafel 43, 15.



Sammlung architektonischer Entwürfe

DER STUDIRENDEN DER KÖNIGLICHEN TECHNISCHEN HOCHSCHULE ZU BERLIN.

Unterricht des Professor H. Ende, unter Mithilfe der Herren P. Köhler, L. Schupmann und H. Seeling.

STUDIENJAHRE 1883-1885.

Tafel 35.

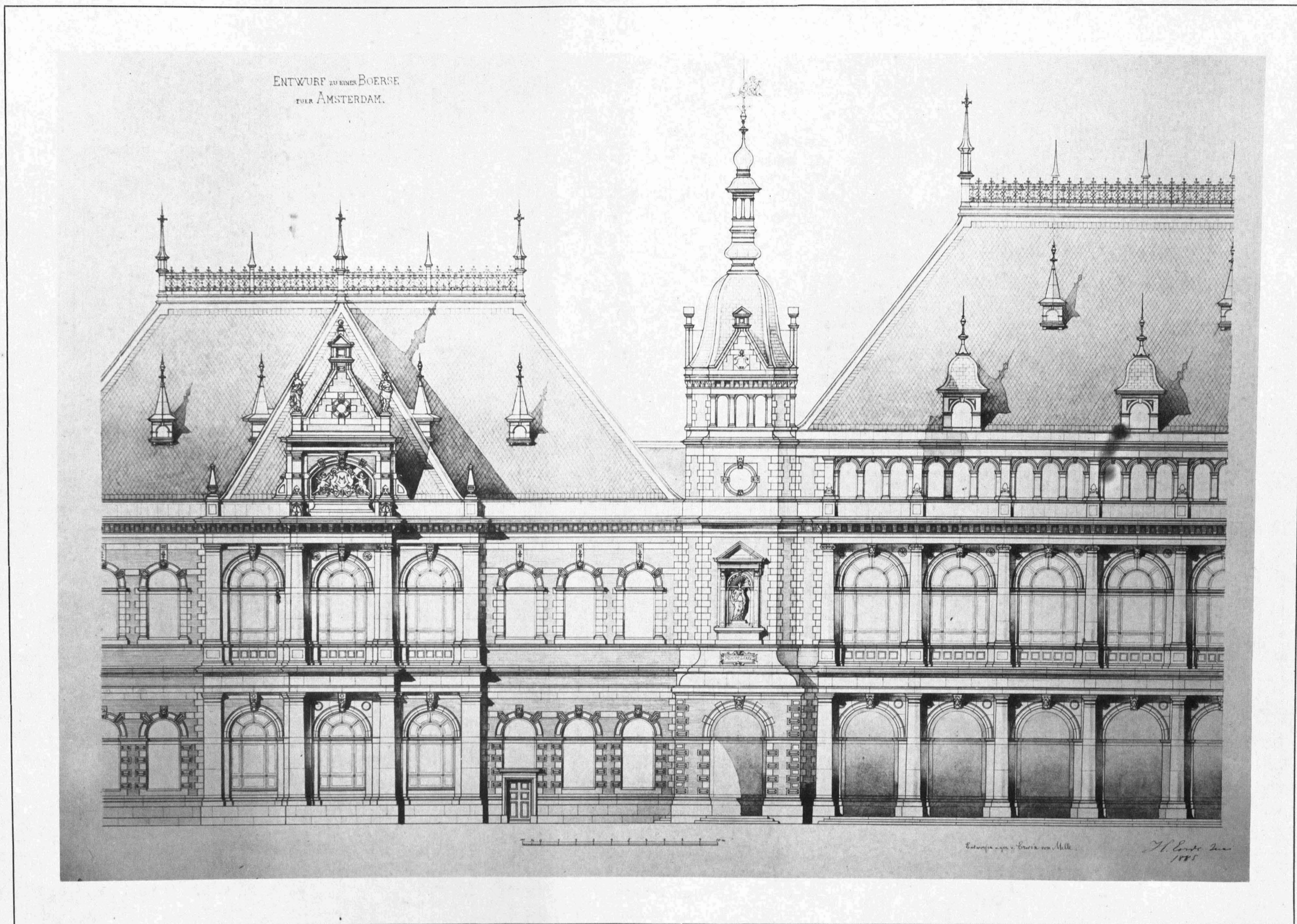

ERWIN v. MELLE.

ENTWURF ZU EINER BÖRSE FÜR AMSTERDAM.

BLATT II. Grundriss s. Tafel 43, 15.



Sammlung architektonischer Entwürfe

DER STUDIRENDEN DER KÖNIGLICHEN TECHNISCHEN HOCHSCHULE ZU BERLIN.

Unterricht des Professor H. Ende, unter Mithilfe der Herren P. Köhler, L. Schupmann und H. Seeling.

STUDIENJAHRE 1883-1888.

Tafel 36.

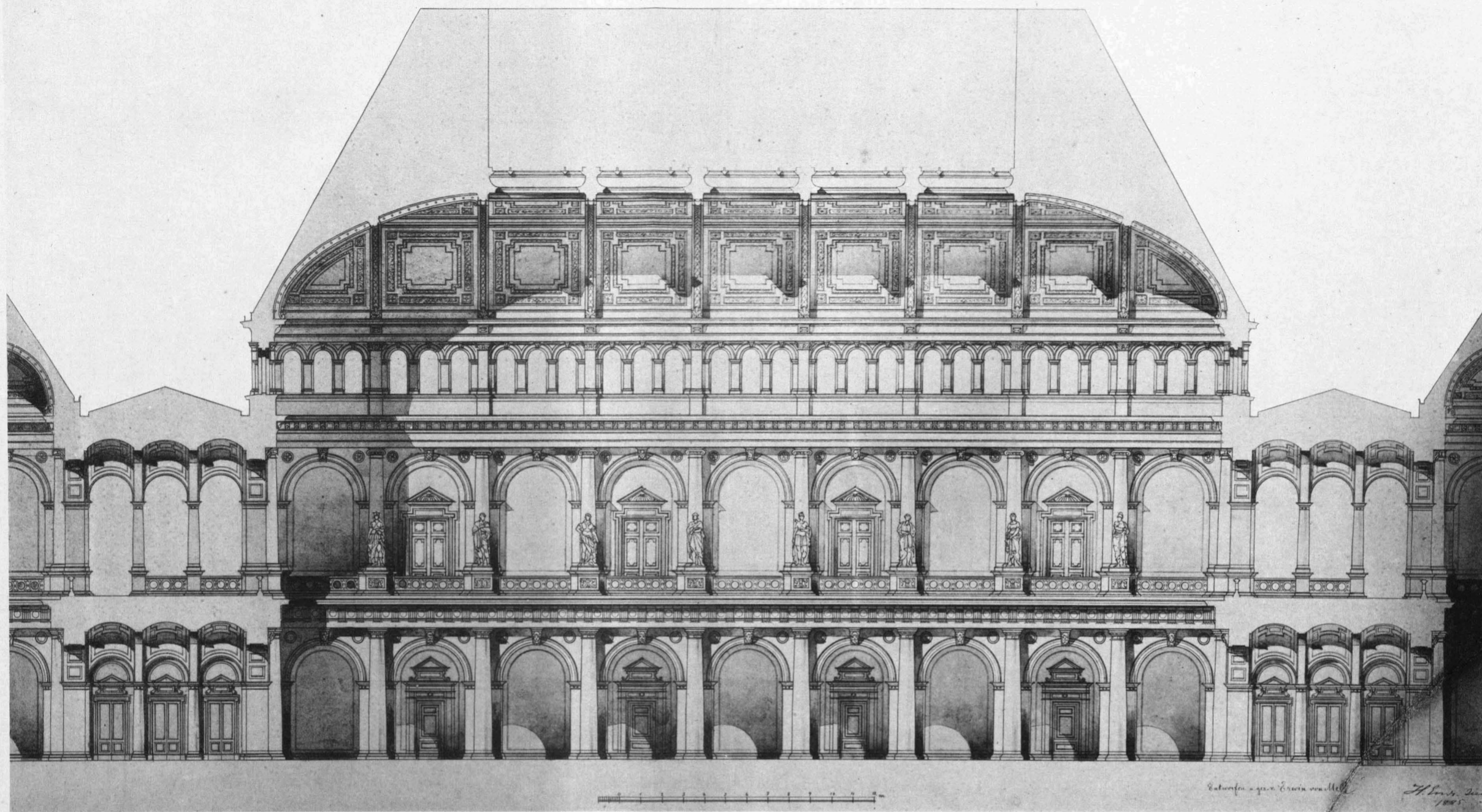

ERWIN v. MELLE.

ENTWURF ZU EINER BÖRSE FÜR AMSTERDAM.

BLATT III. Grundriss s. Tafel 43, 15.



Sammlung architektonischer Entwürfe

DER STUDIRENDEN DER KÖNIGLICHEN TECHNischen HOCHSCHULE ZU BERLIN.

Unterricht des Professor H. Ende, unter Mithilfe der Herren P. Köhler, L. Schupmann und H. Seeling.

STUDIENJAHRE 1883-1885.

Tafel 37.

Städtisches Wohnhaus.

Blatt 1.

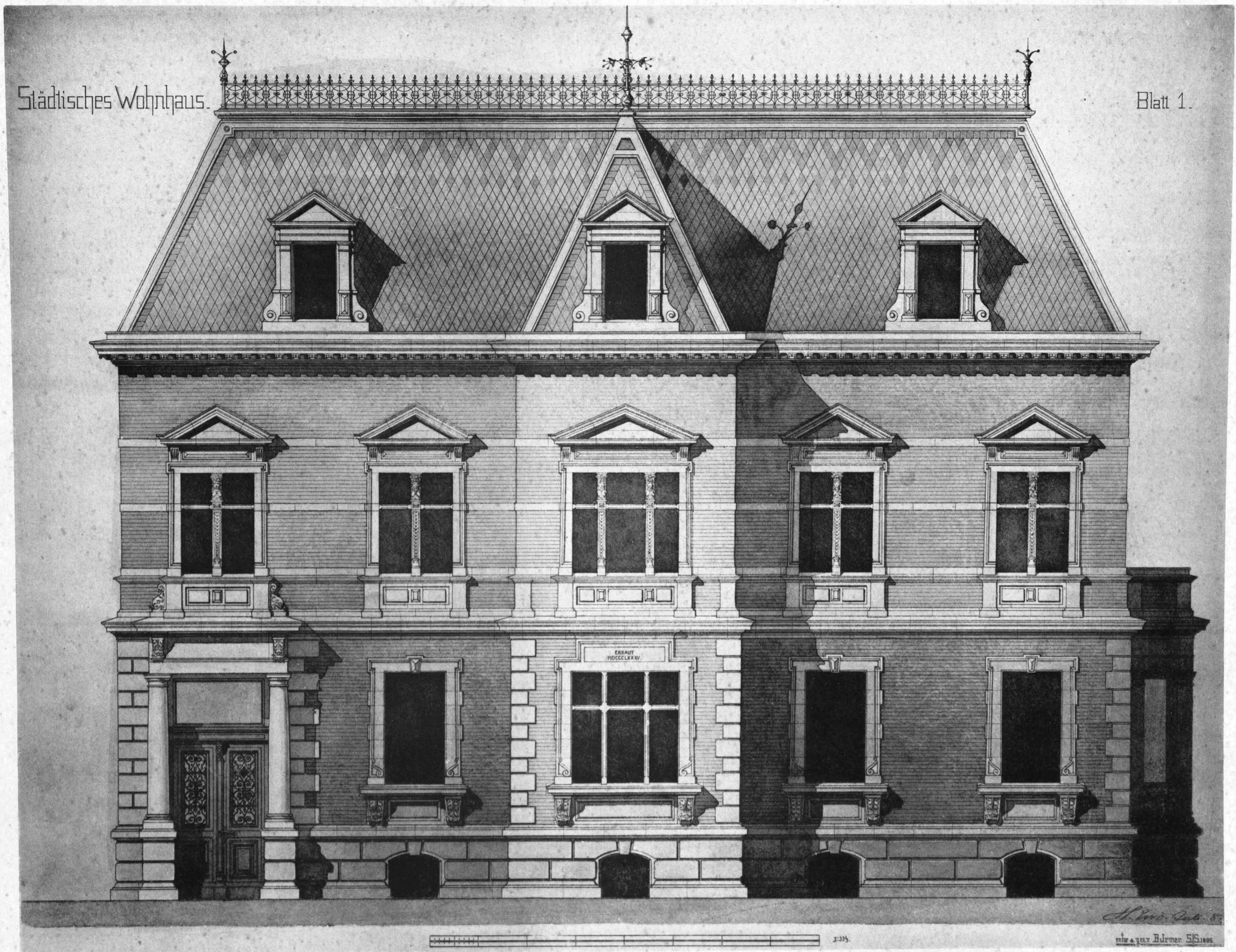

B. IRMER.

ENTWURF ZU EINEM STÄDTISCHEN WOHNHAUS.

Grundriss s. Tafel 43, 17.



Sammlung architektonischer Entwürfe

DER STUDIRENDEN DER KÖNIGLICHEN TECHNISCHEN HOCHSCHULE ZU BERLIN.

Unterricht des Professor H. Ende, unter Mithilfe der Herren P. Köhler, L. Schupmann und H. Seeling.

STUDIENJAHRE 1883-1885.

Tafel 38.

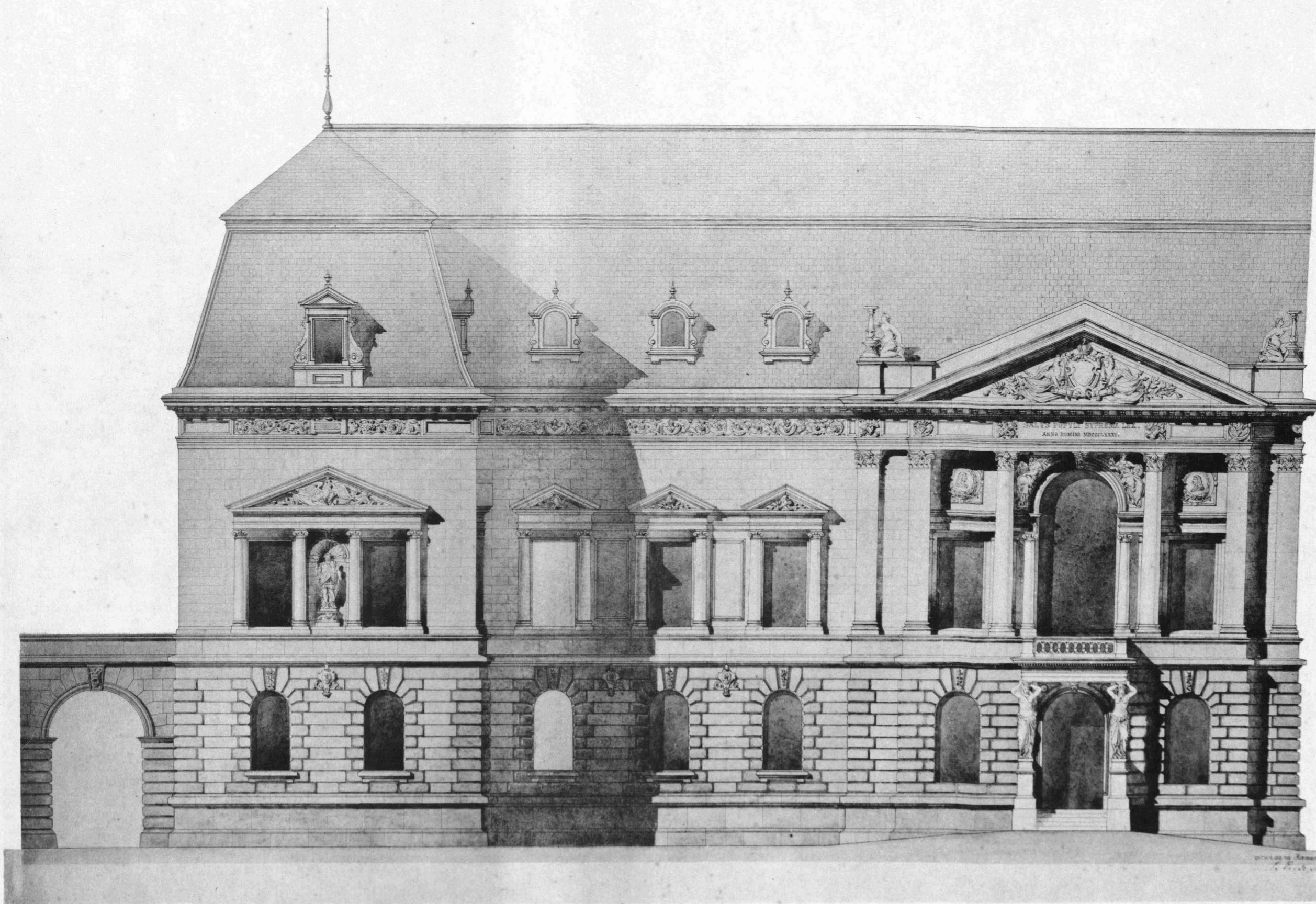

H. KICKELHAYN.

Entwurf zu einem Palais für einen unverheiratheten Fürsten.

Grundriss s. Tafel 42, 3.



Sammlung architektonischer Entwürfe

DER STUDIRENDEN DER KÖNIGLICHEN TECHNISCHEN HOCHSCHULE ZU BERLIN.

Unterricht des Professor H. Ende, unter Mithilfe der Herren P. Köhler, L. Schupmann und H. Seeling.

STUDIENJAHRE 1883-1885.

Tafel 39.

ENTWURF Z. E. KURHAUSE AM SEE.

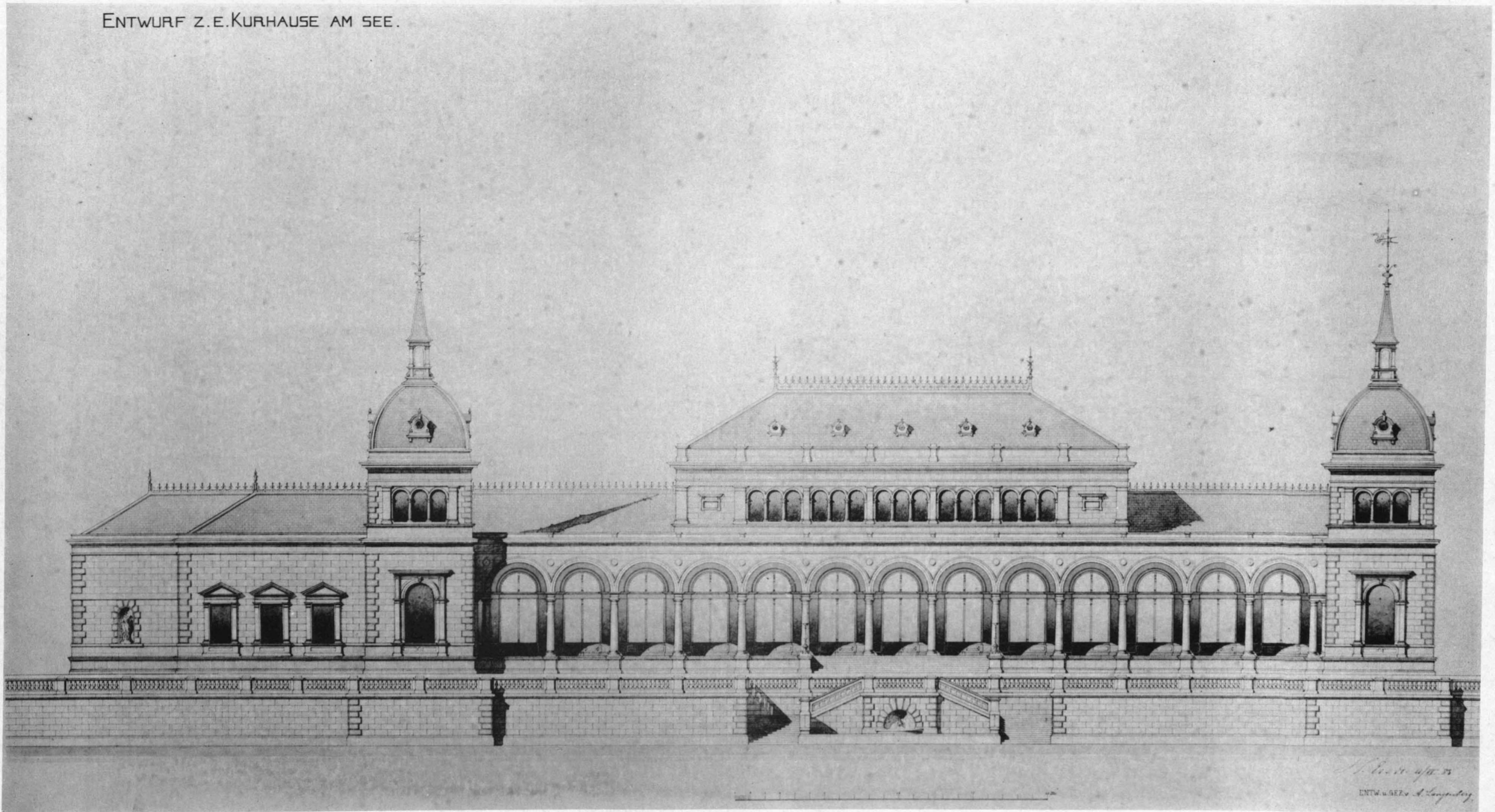

A. LANGENBERG.

ENTWURF ZU EINEM KURHAUS AM SEE.



Sammlung architektonischer Entwürfe

DER STUDIRENDEN DER KÖNIGLICHEN TECHNISCHEN HOCHSCHULE ZU BERLIN.

Unterricht des Professor H. Ende, unter Mithilfe der Herren P. Köhler, L. Schupmann und H. Seeling.

STUDIENJAHRE 1883-1885.

Tafel 40.



E. STIEHL.

ENTWURF ZU EINEM JAGD-RENDEZ-VOUS.



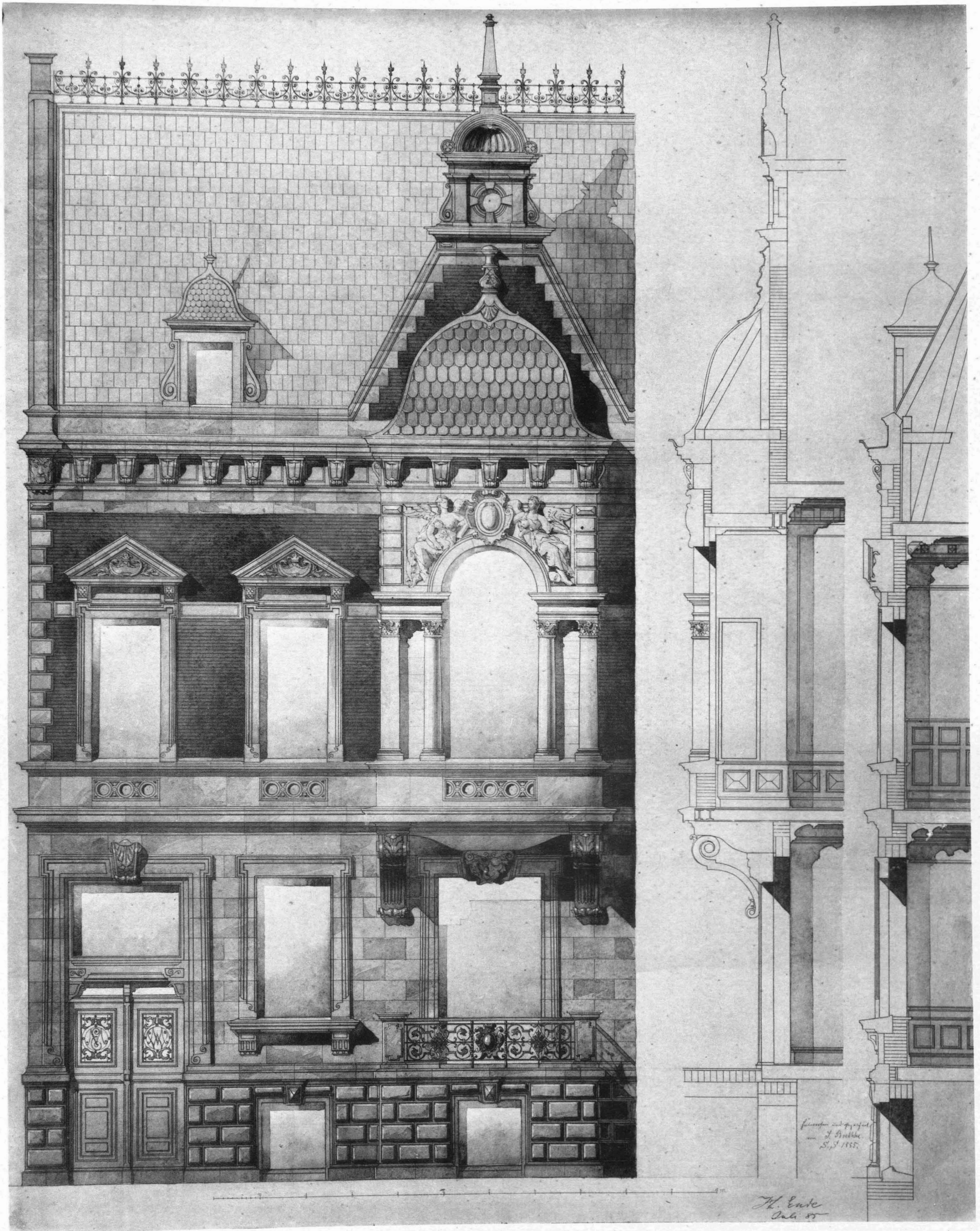

J. BOETHKE.

ENTWURF ZU EINEM BÜRGERLICHEN WOHNHAUS.



Sammlung architektonischer Entwürfe  
 DER STUDIRENDEN DER KÖNIGLICHEN TECHNISCHEN HOCHSCHULE ZU BERLIN.

Unterricht des Professor H. Ende, unter Mithilfe der Herren P. Köhler, L. Schupmann und H. Seeling.

STUDIENJAHRE 1883—1885.

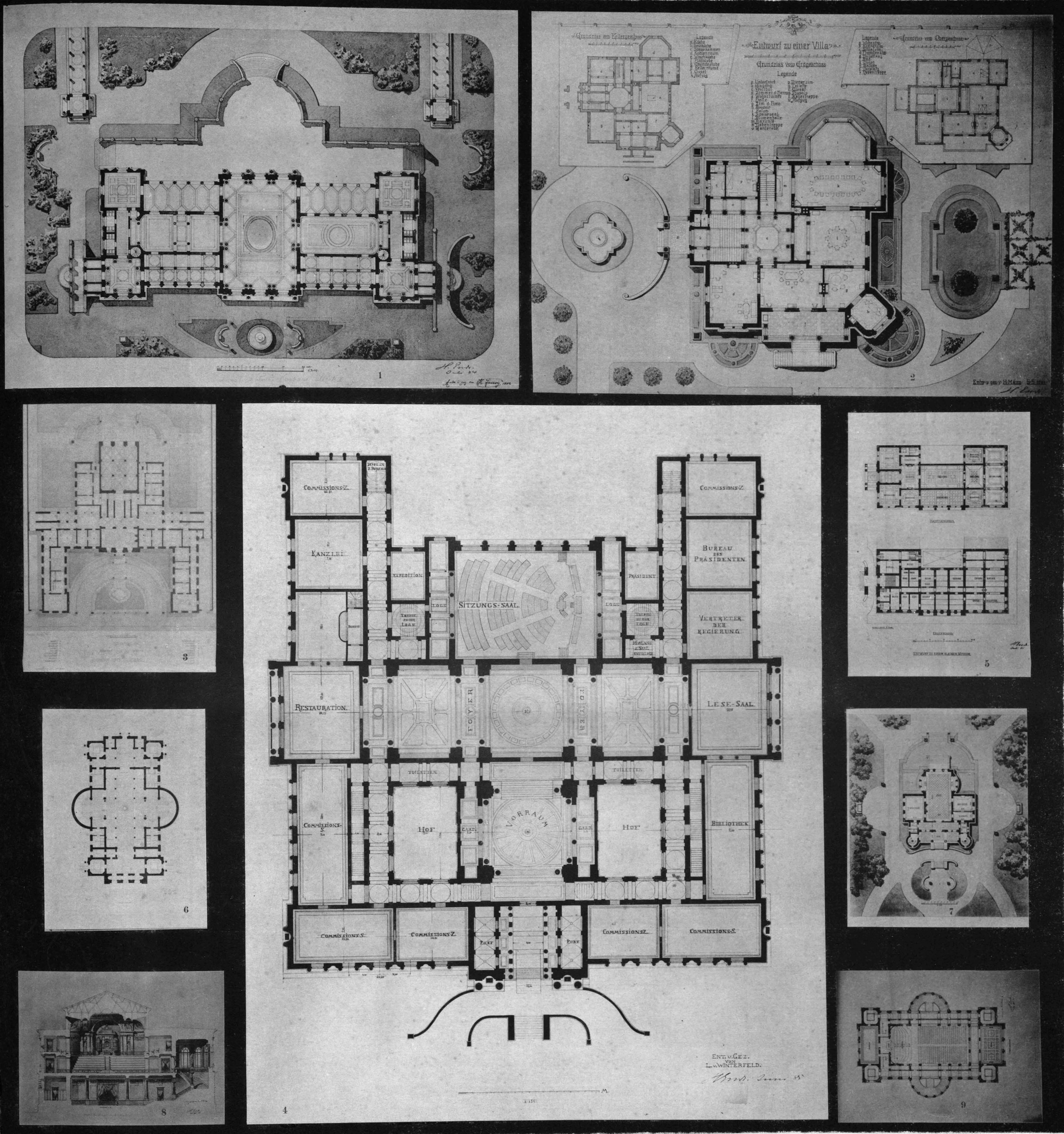

GRUNDRISSSE.

1. H. Jassoy. Entwurf zu einem Kurhaus. (Taf. 32, 33.)
2. H. Mänz. Entwurf zu einer Villa. (Taf. 17, 18.)
3. Hermann Kinkelhayn. Entwurf zu einem Palais für einen unverheiratheten Fürsten. (Taf. 38.)

4. L. v. Winterfeld. Entwurf zu einem Parlamentshause. (Taf. 4, s. a. Taf. 43, 13.)
5. F. Bolte. Entwurf zu einem kleinen Museum. (Taf. 24.)
6. 8. 9. C. Lange. Entwurf zu einem Concerthaus. (Taf. 25.)
7. Wilhelm Freitag. Entwurf zu einem Jagdschloss. (Taf. 6.)



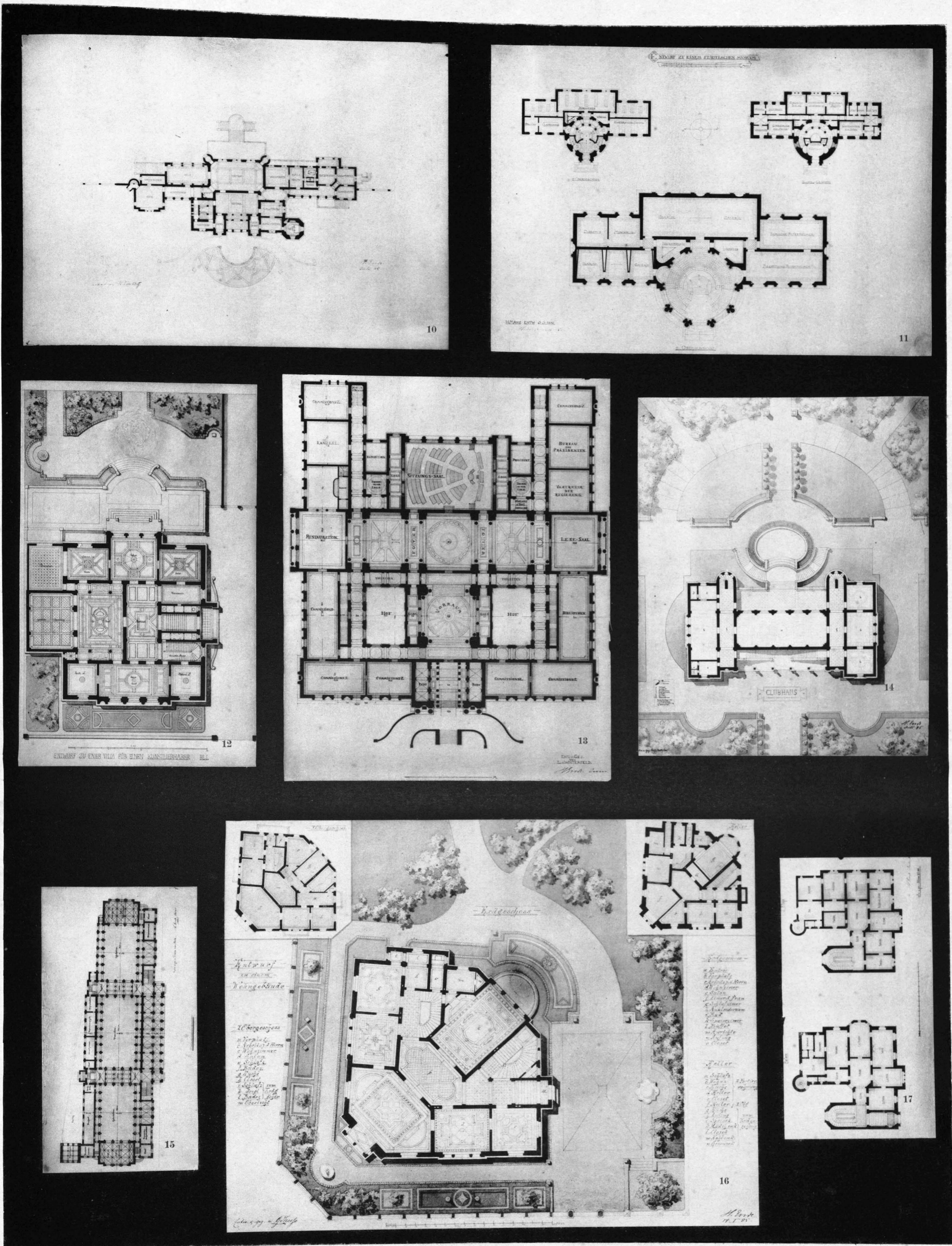

GRUNDRISSE.

- |  |   |
|--|---|
| 10. W. Kirchhoff. Entwurf zu einem fürstlichen Sommersitz. (Taf. 28. 29.)  | 14. G. Gutsche. Entwurf zu einem Clubhaus. (Taf. 7.)                          |
| 11. H. Mänz. Entwurf zu einem städtischen Museum. (Taf. 19. 20.)           | 15. Erwin von Melle. Entwurf zu einer Börse für Amsterdam. (Taf. 34. 35. 36.) |
| 12. K. Habelt. Entwurf zu einer Villa für einen Kunstliebhaber. (Taf. 21.) | 16. G. Theiss. Entwurf zu einem Wohngebäude. (Taf. 2.)                        |
| 13. L. v. Winterfeld. Entwurf z. e. Parlaments-Gebäude. (Taf. 4.)          | 17. B. Irmer. Entwurf zu einem städtischen Wohnhaus. (Taf. 37.)               |